



OPEN DAY

SCUOLE DELL'INFANZIA COMUNALI

Iscrizioni a.s. 2025-2026

ONLINE

**TOMMASO FERRARI
VITTORINO DA FELTRE
STROZZI E VALENTI**

**MARIA MONTESSORI
OLGA VISENTINI
PIER FORTUNATO CALVI**

BENVENUTE E BENVENUTI



MANTOVA CITTÀ D'ARTE E DI CULTURA



OPEN DAY

SCUOLE DELL'INFANZIA COMUNALI

iscrizioni a.s. 2025-2026

ONLINE

VITTORINO DA FELTRE

CORSO GARIBALDI

4 SEZIONI

08:00-16:00

ANTICIPO DALLE 07:30

POSTICIPO FINO ALLE 18:00





OPEN DAY

SCUOLE DELL'INFANZIA COMUNALI

iscrizioni a.s. 2025-2026

ONLINE

TOMMASO FERRARI

VIA DELLA CONCILIAZIONE

5 SEZIONI

08:00-16:00

ANTICIPO DALLE 07:45

POSTICIPO FINO ALLE 18:00





STROZZI E VALENTI

VIA MONTEVERDI, 3

3 SEZIONI

08:00-16:00

ANTICIPO DALLE 07:45





OPEN DAY

SCUOLE DELL'INFANZIA COMUNALI

iscrizioni a.s. 2025-2026

ONLINE

MARIA MONTESSORI

PIAZZALE MICHELANGELO

CASA DEI BAMBINI

3 SEZIONI

08:00-16:00

ANTICIPO DALLE 07:45

POSTICIPO FINO ALLE 18:00



METODO MONTESSORI





OLGA VISENTINI

QUARTIERE FRASSINE

2 SEZIONI

08:00-16:00

ANTICIPO DALLE 07:35





PIER FORTUNATO CALVI

QUARTIERE FORMIGOSA

CASA DEI BAMBINI

1 SEZIONE

08:00-16:00

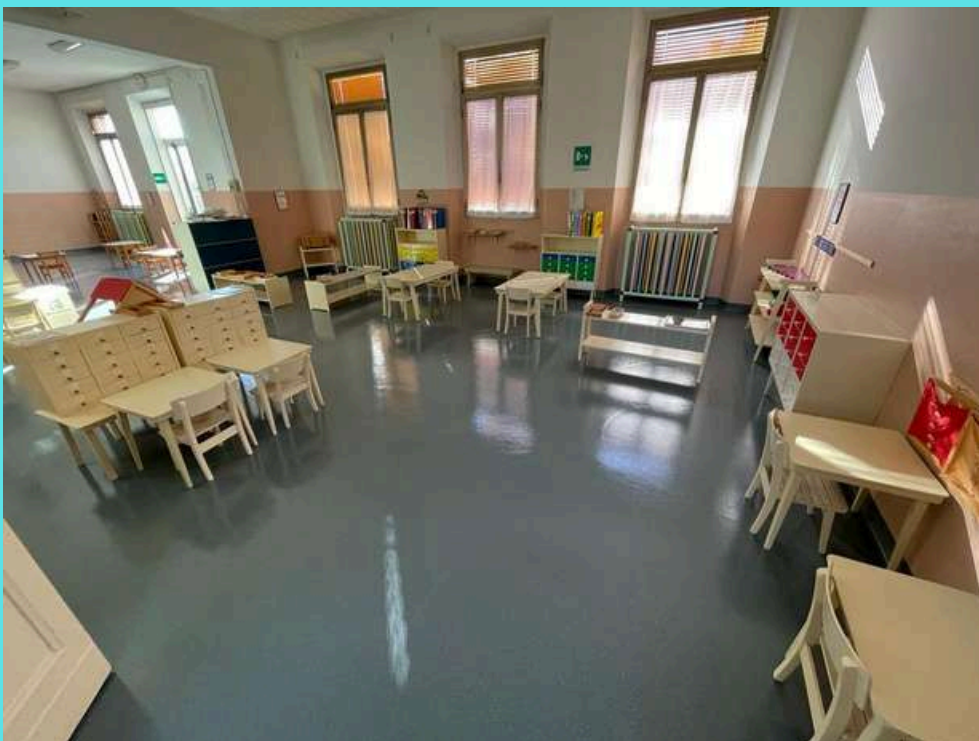

METODO MONTESSORI



ORARIO FREQUENZA

TEMPO PIENO

08:00 / 16:00

TEMPO PARZIALE (CON PRANZO)

08:00 / 12:45-13:15

SERVIZIO ANTICIPO

ENTRAMBI I GENITORI LAVORATORI

SERVIZIO POSTICIPO (FERRARI, VITTORINO E MONTESSORI)

ENTRAMBI I GENITORI LAVORATORI



OPEN DAY

SCUOLE DELL'INFANZIA COMUNALI

iscrizioni a.s. 2025-2026

ONLINE

LE SEZIONI

**GRUPPI ETEROGENEI
3-5 ANNI**

**ANGOLI INTERESSE
MONTESSORIANI**



OPEN DAY

SCUOLE DELL'INFANZIA COMUNALI

iscrizioni a.s. 2025-2026

ONLINE

OSSERVAZIONE SCIENTIFICA





OPEN DAY

SCUOLE DELL'INFANZIA COMUNALI

iscrizioni a.s. 2025-2026

ONLINE

ATELIER GRAFICO-PITTORICO





OPEN DAY

SCUOLE DELL'INFANZIA COMUNALI

iscrizioni a.s. 2025-2026

ONLINE

ANGOLO VITA PRATICA

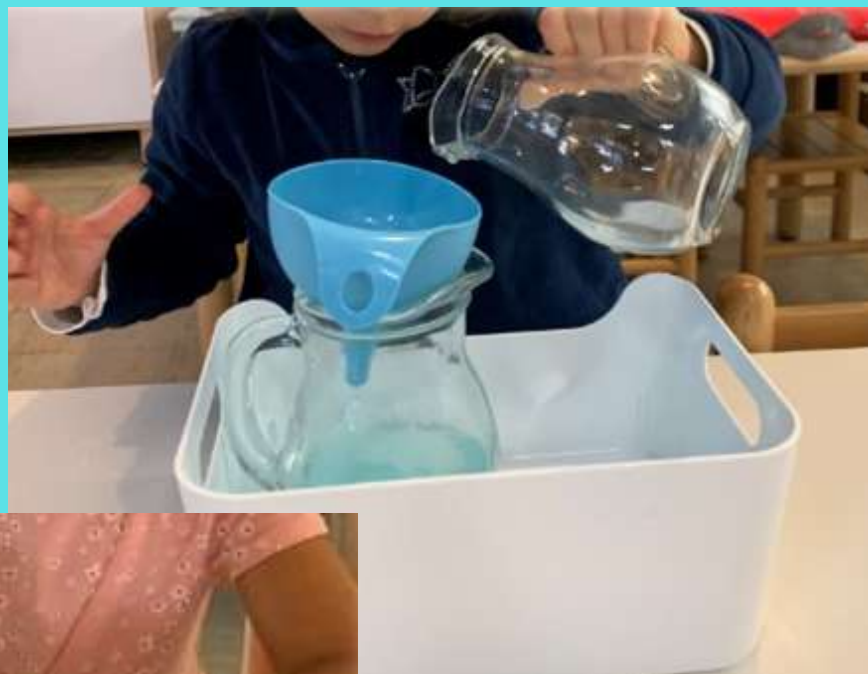



OPEN DAY

SCUOLE DELL'INFANZIA COMUNALI

Iscrizioni a.s. 2025-2026

ONLINE

ANGOLO LOGICO MATEMATICO





OPEN DAY

SCUOLE DELL'INFANZIA COMUNALI

iscrizioni a.s. 2025-2026

ONLINE

ANGOLO SIMBOLICO





OPEN DAY

SCUOLE DELL'INFANZIA COMUNALI

Isrizioni a.s. 2024-2025

ONLINE

AREA PSICOMOTORIA





OPEN DAY

SCUOLE DELL'INFANZIA COMUNALI

iscrizioni a.s. 2024-2025

ONLINE

LOOSE PARTS E GIOCO DESTRUTTURATO

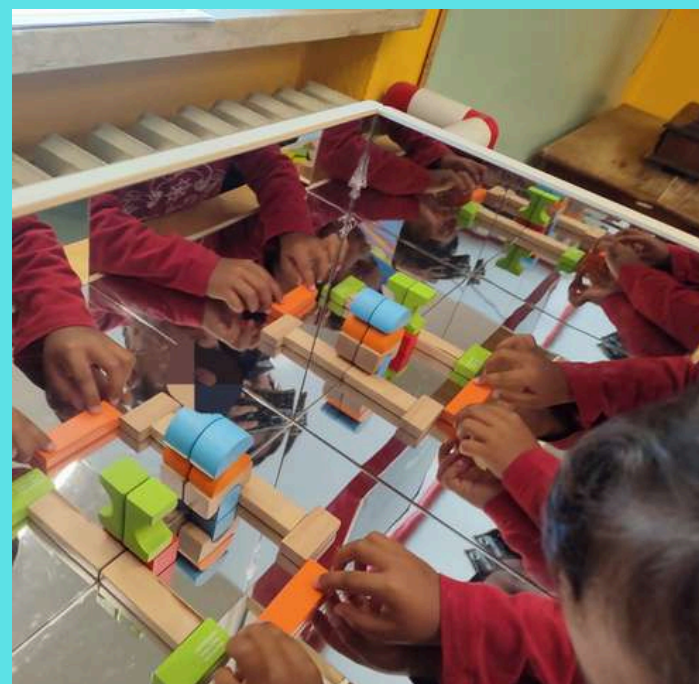



OPEN DAY

SCUOLE DELL'INFANZIA COMUNALI

iscrizioni a.s. 2025-2026

ONLINE

LA PROGETTUALITÀ

Escluso 1 di 23



COMUNE DI MANTOVA
Settore Servizi Educativi e Pubblica Istruzione
Via Conciliazione 128 – 46100 Mantova - Tel. 0376/376966



**SCUOLE DELL'INFANZIA
COMUNALI PARITARIE**

Tommaso Ferrari
Vittorino da Feltre
Strozzi e Valenti Gonzaga
Maria Montessori
Olga Visentini
Pier Fortunato Calvi

P.T.O.F.
**Piano Triennale
dell'Offerta Formativa**

2025/2026 – 2026/2027 – 2027/2028

web: www.comune.mantova.it
e-mail: pubblicaistruzione@comune.mantova.it

P0792.M1 07



**Scuola dell'Infanzia
Tommaso Ferrari**

**PROGETTO DIDATTICO ANNUALE
SCUOLE DELL'INFANZIA COMUNALI DI MANTOVA
A.S. 2024-2025**

ARGO 



Un viaggio alla scoperta di...

"Molla gli ormeggi, esci dal porto sicuro e lascia che
il vento gonfi le tue vele. Esplora. Sogna. Scopri"

Mark Twain

PROGETTO INGLESE



**IN COLLABORAZIONE CON
COOPERATIVA AUGEO**

**AFFIANCAMENTO
ALLE ROUTINE**

CADENZA SETTIMANALE

PROMOZIONE DELLA LETTURA



LETTURA PER L'INFANZIA DI QUALITÀ

**BOOKISH PLAY
KAMISHIBAI**



FORMAZIONE DEL PERSONALE

BIBLIOTECHE DI SEZIONE

**STRETTA SINERGIA
SALA BAMBINI E RAGAZZI
BIBLIOTECA BARATTA**





OPEN DAY

SCUOLE DELL'INFANZIA COMUNALI

iscrizioni a.s. 2025-2026

ONLINE

OUTDOOR EDUCATION





INSEGNAMENTO RELIGIONE CATTOLICA

IN LINEA CON IL PROGETTO DIDATTICO ANNUALE

LIBERTÀ DI SCELTA DELLA FAMIGLIA SE ADERIRE

**PROGETTUALITÀ ALTERNATIVA
PER CHI DECIDE DI NON AVVALERSI**



OPEN DAY

SCUOLE DELL'INFANZIA COMUNALI

iscrizioni a.s. 2025-2026

ONLINE

LA GIORNATA ALLA SCUOLA DELL'INFANZIA

| | |
|--------------------------|--|
| 7:30 - 8:00 ¹ | Nel salone all'ingresso della scuola o nelle sezioni - Accoglienza dei bambini che usufruiscono dell'orario anticipato |
| 8:00 - 9:00 | In sezione e in intersezione - Momento di accoglienza e attività libere, singole o a piccoli gruppi, nei vari angoli organizzati con materiale per le costruzioni, il gioco simbolico, il grafico pittorico, la manipolazione e la lettura. |
| 9:00 - 9:45 | In sezione e in bagno - Appello, calendario, bagno: momenti comuni e di routine particolarmente significativi per la conoscenza, la conquista del senso di appartenenza, l'osservazione, la successione temporale, l'acquisizione di abilità pratiche relative alla cura della propria persona. |
| 9:45 - 11:30 | In sezione - Riprendono le attività singole o a piccoli gruppi, libere o guidate dall'insegnante, negli angoli della sezione. In questo momento della giornata vi è maggior compresenza delle insegnanti, aumentano pertanto le attività a piccolo gruppo scaturite dalla programmazione annuale. A turno con le altre sezioni i bambini occuperanno anche tutti gli spazi della scuola: saloni, intersezioni, giardini per svolgere attività (motorie, musicali, drammatico-teatrali e di gioco simbolico) libere o guidate dall'insegnante. Alle ore 11.10 in sezione - apparecchiatura a piccolo gruppo eterogeneo per età. Momento importante per lo sviluppo di competenze motorie, di cooperazione, di osservazione, di successione, di corrispondenza, di ordine. |
| 11:30 - 11:45 | In bagno - Igiene e cura della propria persona in preparazione del pranzo. Momento importante per la conquista dell'autonomia. |
| 11:45 - 12:45 | In sezione - Pranzo: momento di socializzazione, di educazione alimentare, di sviluppo di competenze linguistiche (es. arricchimento lessicale), di abilità logico matematiche (riconoscimento, scelta delle quantità), di sviluppo di abilità manuali (utilizzo di strumenti specifici). Momento scandito dalle norme comuni di convivenza. |

LA GIORNATA ALLA SCUOLA DELL'INFANZIA

| | |
|----------------------------|---|
| 12:45 - 13:15 | In sezione, in intersezione, in giardino - <u>Momento di uscita dei bambini</u> . Momento di grande gruppo gestito dall'insegnante con giochi motori, musicali, canti, letture oppure gioco libero nei vari spazi strutturati della sezione. |
| 13:15 - 13:35 | In bagno - Igiene e cura della propria persona in preparazione al riposo. Negli spazi adibiti al riposo - Preparazione lettini. Momento che favorisce la conquista dell'autonomia |
| 13:35 - 15:10 | Negli spazi adibiti al riposo - Riposo: ascolto di fiabe o musiche di rilassamento. Momento affettivo, di rispetto reciproco. |
| 15:10 - 15:30 | Negli spazi adibiti al riposo e in bagno - Risveglio - riordino - bagno. Sviluppo di abilità pratiche, capacità di collaborazione, di riconoscimento delle proprie cose, di conquista dell'autonomia. |
| 15:30 - 16:00 | In sezione - Momento di uscita dei bambini. Attività libere, individuali o a piccolo gruppo, negli spazi strutturati della sezione. |
| 16:00 - 17:00 ² | Nei saloni e nei giardini - Merenda e momento di gioco gestito dall'insegnante a piccolo-grande gruppo. Attività motorie, musicali, di drammatizzazione, di gioco simbolico libere o guidate dall'insegnante. |
| 17:00 - 18:00 | Nei saloni - Momento di uscita dei bambini. Attività motorie, musicali, di drammatizzazione, di gioco simbolico libere negli spazi strutturati. |

AMBIENTAMENTO

Nel rispetto dei tempi e dei bisogni dei bambini, le scuole dell'Infanzia Comunali hanno scelto di organizzare l'ambientamento in modo graduale, così come specificato in dettaglio nel Piano Triennale dell'Offerta Formativa. In ogni sezione gli inserimenti verranno scaglionati a piccoli gruppi, secondo il giorno e l'orario prefissato precedentemente dalle insegnanti.

SCANSIONE TEMPORALE DEGLI AMBIENTAMENTI:

- ✦ Primo giorno
Ingressi scaglionati a piccoli gruppi in giorni prefissati con le famiglie; breve tempo di permanenza a scuola (indicativamente un'ora). Il genitore può, se necessario, affiancare il bambino in sezione.
- ✦ Secondo giorno
Tempo di permanenza più lungo (indicativamente un'ora e mezza). Il genitore si stacca dal bambino ma normalmente rimane negli spazi dedicati agli adulti.
- ✦ Terzo giorno
Entrata entro le ore 9.30 e distacco dal genitore che lascia i locali della scuola. Uscita prima di pranzo (ore 11.30 circa).
- ✦ Quarto (e quinto giorno per gli ambientamenti che iniziano il Lunedì)
Introduzione momento del pasto; uscita dalle ore 12,45 alle ore 13,15 circa.
- ✦ Seconda settimana
Consolidamento del momento del pranzo.
- ✦ Dalla terza settimana
Introduzione del momento del riposo pomeridiano e della frequenza fino alle 16.00 (e successivamente fino alle 18:00 per chi usufruisce del posticipo nelle scuole Tommaso Ferrari e Vittorino da Feltre).

Tale scansione è indicativa e può subire variazioni in base alle specifiche risposte del singolo bambino

CRITERI FORMAZIONE GRADUATORIA

GRADUATORIA DI PLESSO

- **FRATELLO FREQUENTANTE LA SCUOLA
ANCHE NEL CORSO DEL SUCCESSIVO A.S.**
- **DISTANZA RESIDENZA-SCUOLA PRESCELTA**
- **LAVORO DEI GENITORI**
- **N° FIGLI < 14 ANNI**
- **SITUAZIONI PARTICOLARMENTE
DOCUMENTATE**

NO ORDINE DI ARRIVO DELLE DOMANDE

CRITERI FORMAZIONE SEZIONI

- **RISPETTO EQUILIBRIO MASCHI-FEMMINE**
- **DISTRIBUZIONE EQUILIBRATA RISPETTO ETÀ**
- **PARTICOLARE ATTENZIONE RISPETTO ALLA PRESENZA DI BAMBINI CON FRAGILITÀ**
- **PRESENZA DI FRATELLI E CUGINI**
- **CONTINUITÀ NIDO-SCUOLA INFANZIA**
- **DISTRIBUZIONE OMOGENEA BAMBINI CHE HANNO FREQUENTATO IL NIDO**
- **UTILIZZO DEL SERVIZIO POSTICIPO**
- **EVENTUALE SORTEGGIO**



FREQUENZA

**LA FREQUENZA ALLA SCUOLA DELL'INFANZIA
NON HA COSTO**

**MENSA A CARICO DELLE FAMIGLIE
RIDUZIONE SU BASE ISEE**

OBBLIGO VACCINAZIONI

OPEN DAY IN PRESENZA

Porte aperte delle sei Scuole

Visita alle sezioni, agli spazi comuni e alle aree outdoor delle Scuole dell'Infanzia accolti e guidati dalle Coordinatrici e dalle Maestre, che potranno rispondere a tutte le vostre domande

Pier Fortunato Calvi

Strada Formigosa

7 Gennaio 2025

16:00 oppure 17:00

Olga Visentini

Via P.S. Verdi, 9/a

9 Gennaio 2025

16:00 oppure 17:00

Tommaso Ferrari

Via Conciliazione, 65

13 Gennaio 2025

17:00 oppure 18:00

Strozzi e Valenti

Via Monteverdi, 13

8 Gennaio 2025

16:30 oppure 17:30

Vittorino da Feltre

Corso Garibaldi, 61

9 Gennaio 2025

16:45 oppure 17:45

Maria Montessori

Piazzale Michelangelo, 18

14 Gennaio 2025

17:00 oppure 18:00

Iscrizione tramite form online

forms.office.com/e/nKjYxin7tW



Chiusura iscrizioni

Il giorno dell'Open Day alle ore 13:00



ISCRIZIONI

**DALLE ORE 8:00 DELL'8 GENNAIO 2025
ALLE ORE 20:00 DEL 31 GENNAIO 2025**

**ATTENZIONE!
CON SPID - CRS/CNS - C.I.E.**

