



NIDI COMUNE DI MANTOVA

OPEN DAY ONLINE

17 FEBBRAIO 2025

I 4 NIDI COMUNALI



**CHARLIE
CHAPLIN**



**ERNESTO
SONCINI**



**PETER
PAN**



**EMI
KELDER**

126_D



CHARLIE CHAPLIN

CENTRO - VIA CONCILIAZIONE 126/D
GESTIONE DIRETTA

Orario Funzionamento

Anticipo* | 07:30–08:00

Part Time | 08:00–13:30

Tempo Pieno | 08:00–16:00

Posticipo* | 16:00–18:00 [*min 10 iscritti*]

3 Sezioni

Farfalle – Piccoli

Pesci e Fiori – Gruppo misto

Coordinatrice – Olimpia Pavesi

* Servizio rivolto a bambini/e con entrambi genitori lavoratori



Aree e Spazi
Chaplin





ERNESTO SONCINI

BORGOCHIESANUOVA - VIA SONCINI 1
GESTIONE DIRETTA

Orario Funzionamento

Anticipo* | 07:30–08:00

Part Time | 08:00–13:30

Tempo Pieno | 08:00–16:00

Posticipo* | 16:00–17:30 *[min 10 iscritti]*



3 Sezioni

Orsetti – Piccoli

Api e Coccinelle– Gruppo misto

Coordinatrice – Maria Grazia Montanaro

* Servizio rivolto a bambini/e con entrambi genitori lavoratori



Aree e Spazi
Soncini





PETER PAN

LUNETTA - VIA SAREJEVO 8
GESTIONE DIRETTA

Orario Funzionamento

Anticipo* | 07:30-08:00

Part Time | 08:00-13:30

Tempo Pieno | 08:00-16:00

Posticipo* | 16:00-16:30 *[min 10 iscritti]*



2 Sezioni

Bruchi- Piccoli

Farfalle - Gruppo misto

Coordinatrice - Laura Giacomazzi

* Servizio rivolto a bambini/e con entrambi genitori lavoratori

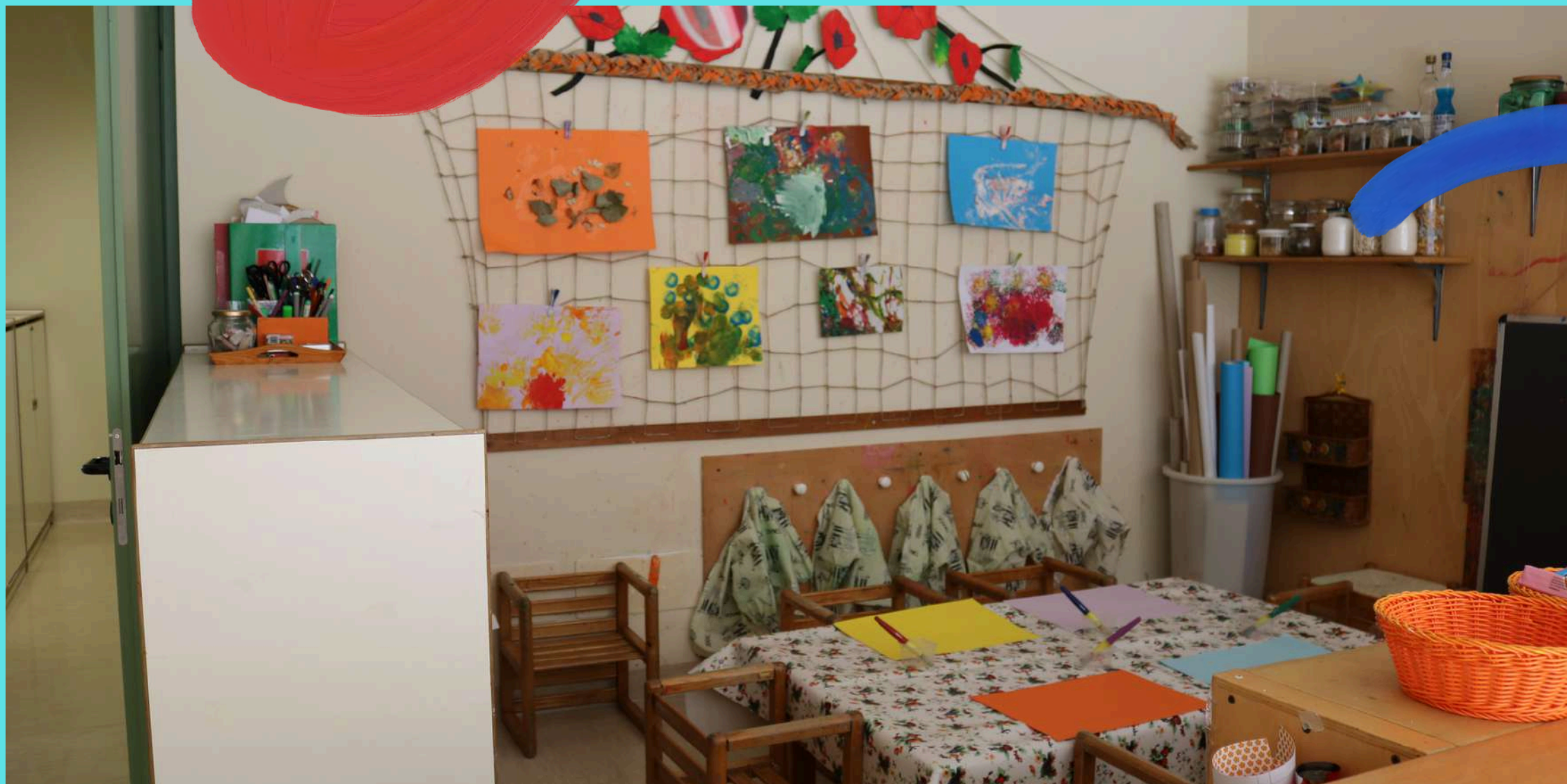
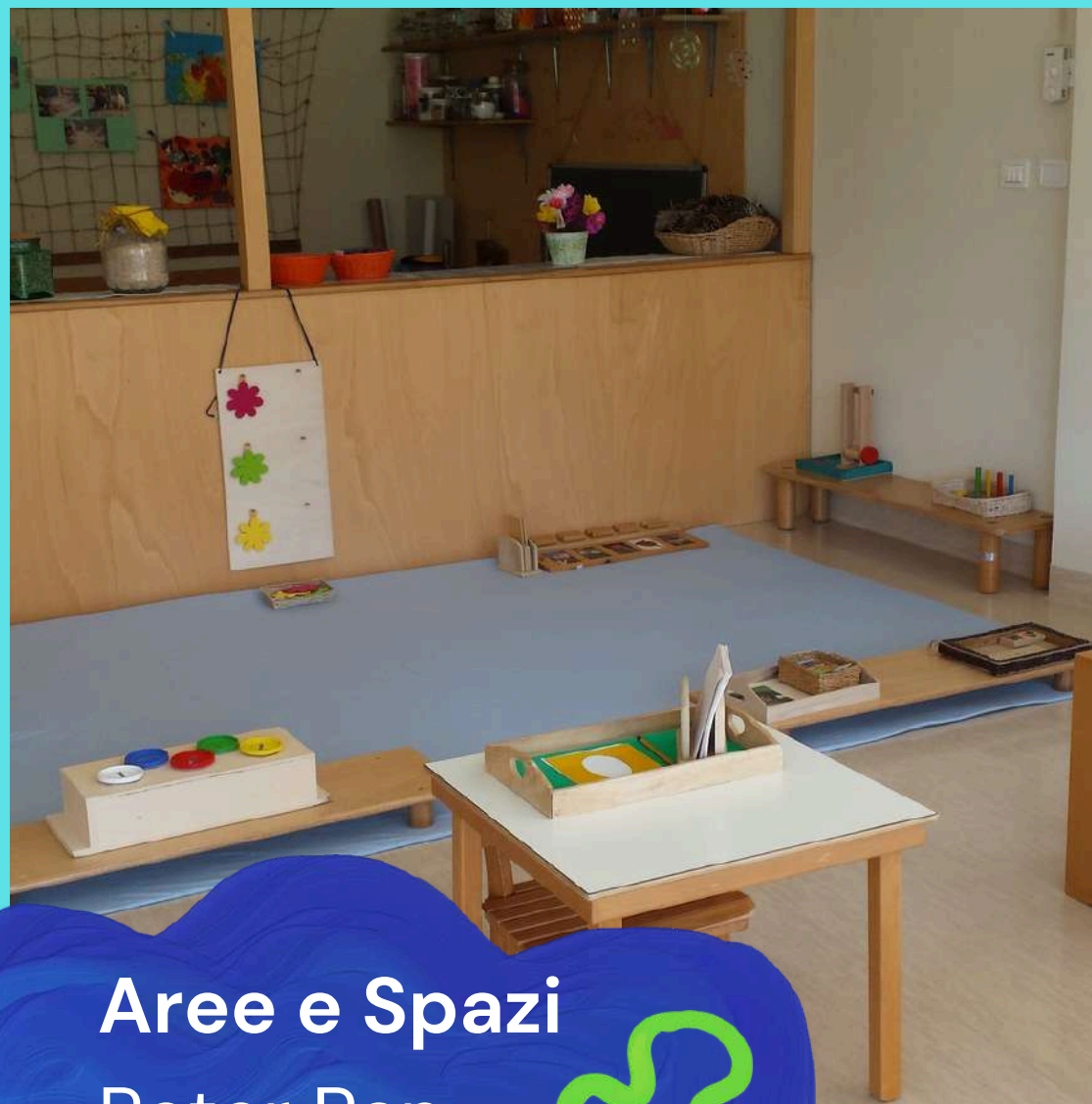

Aree e Spazi
Peter Pan



ASILO EMI KELDER

EMI KELDER

CENTRO - VICOLO S. PAOLO 6
IN CONCESSIONE - SOC. COOP. SOC. GIALLA



Orario Funzionamento

Anticipo* | 07:30–08:00

Part Time | 08:00–13:30

Tempo Pieno | 08:00–16:00

Posticipo* | 16:00–18:00 [*min 10 iscritti*]



2 Sezioni

Elefantini – Piccoli

Orsetti – Gruppo misto

Coordinatrice – Francesca Orlandi

* Servizio rivolto a bambini/e con entrambi genitori lavoratori



Aree e Spazi
Kelder

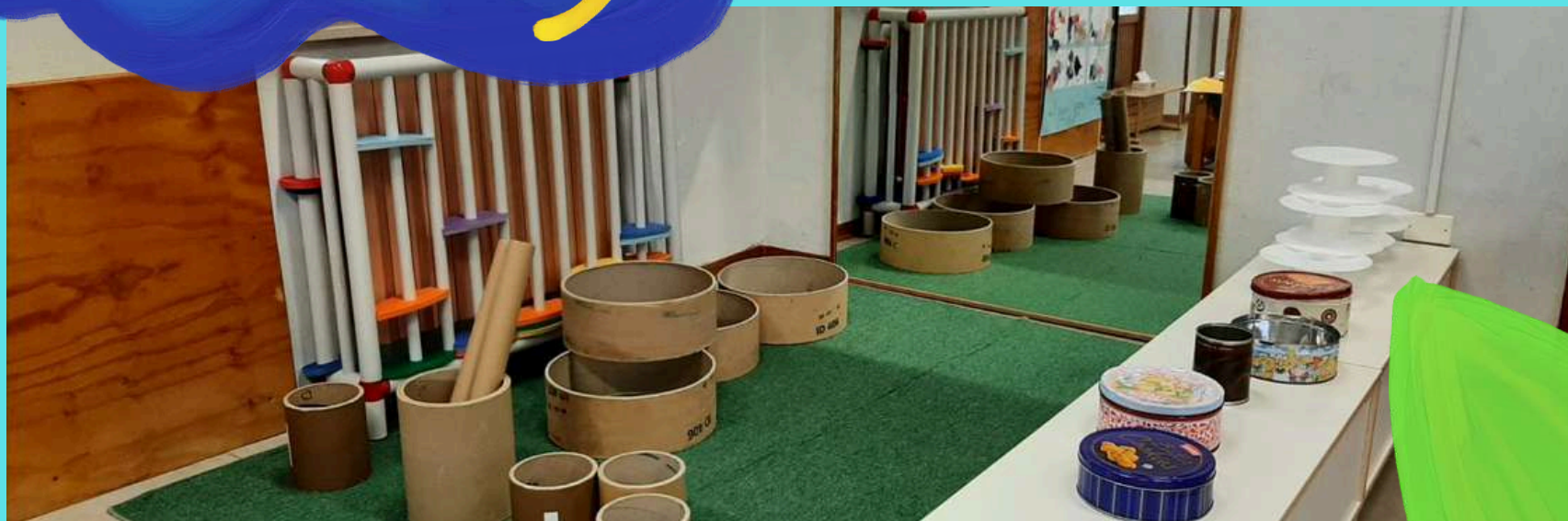

ORGANIZZAZIONE DELLA GIORNATA

GRUPPO PICCOLI [FINO AI 15-18 MESI]

07:30-08:00 - ANTICIPO

08:00 - 09:00 - MOMENTO DI ACCOGLIENZA CON ANGOLI/OFFERTA ATTIVITÀ

09:00-09:30 - PICCOLO SPUNTINO

09:30-11:00 - CAMBIO E IGIENE - RIPOSO/ATTIVITÀ IN AREE LAVORO

11:00-12:00 - PRANZO A PICCOLI GRUPPI CON EDUCATRICE

12:00-12:45 - CAMBIO E IGIENE PERSONALE - PREPARAZIONE AL SONNO

12:45-15:00 - RIPOSO

15:00-15:30 - CAMBIO E MERENDA

16:00 - USCITA

16:00 - POSTICIPO

ORGANIZZAZIONE DELLA GIORNATA

GRUPPO MISTO [15/18 MESI - 36 MESI]

07:30-08:00 - ANTICIPO

07:30 - 09:00 - MOMENTO DI ACCOGLIENZA CON ANGOLI/OFFERTA ATTIVITÀ

09:00-09:30 - PICCOLO SPUNTINO E CERCHIO BENVENUTO

09:30-09:45 - BAGNO E IGIENE

09:45-11:00 - ATTIVITÀ IN PICCOLI GRUPPI

11:00-11:30 - BAGNO E PREPARAZIONE PRANZO

11:30-12:00 - PRANZO

12:00-12:45 - BAGNO E PREPARAZIONE SONNO

12:45-15:00 - RIPOSO

15:00-15:30 - CAMBIO E PREPARAZIONE MERENDA

15:30-16:00 - MERENDA

DALLE 16:00 - POSTICIPO

ROUTINE

"L'educatrice si prende cura dei bambini con sensibilità ed attenzione, incentivando l'autonomia e predisponendo gli ambienti nel rispetto di tempi e capacità"





ANGOLI DI INTERESSE MONTESSORIANI

VITA PRATICA

"Per attività di vita pratica dobbiamo intendere tutte quelle esperienze, pratiche e reali, con le quali i bambini ogni giorno possono sperimentare un graduale aumento delle proprie autonomie sul piano delle corporeità e della motricità fine"

[Maria Montessori]



ATTIVITÀ SENSORIALI

Il bambino tramite i cinque sensi assorbe tutto
ciò che incontra e lo fa suo.
Compito dell'educatore è quello di aiutare il
bambino a riorganizzare le sensazioni
affinchè diventino concetti



ATTIVITÀ LOGICO MATEMATICHE

Nella zona logico-matematica il bambino si esercita in attività che favoriscono lo sviluppo dei concetti di tempo, spazio, fine e numero



AREA MOTORIA

Le attività che sviluppano la motricità tendono alla coordinazione dei movimenti, al loro controllo da parte del bambino, allo sviluppo dell'equilibrio, all'ampliamento degli schemi motori



AREA SIMBOLICA

Il gioco di finzione permette al bambino di agire "come se", di simulare azioni che derivano dal reale, diventandone padrone e sviluppando un'emergente capacità di rappresentazione mentale



ATELIER

Avendo contemporaneamente attive le mani, il pensiero e le emozioni, valorizzano l'espressività e la creatività di ciascun bambino, come lavoro individuale o di gruppo





MATERIALE DESTTRUTTURATO E LOOSE PARTS

"Le *Loose Parts* sono materiali senza una specifica indicazione d'uso che possono essere spostati, trasportati, combinati, riprogettati, allineati ... in un continuo processo di decostruzione e ricostruzione"



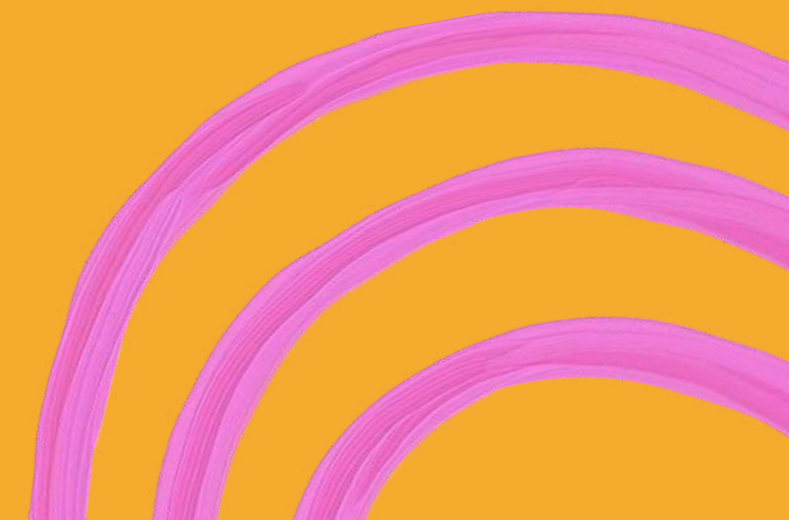



SPERIMENTAZIONI DI MICROMONDI

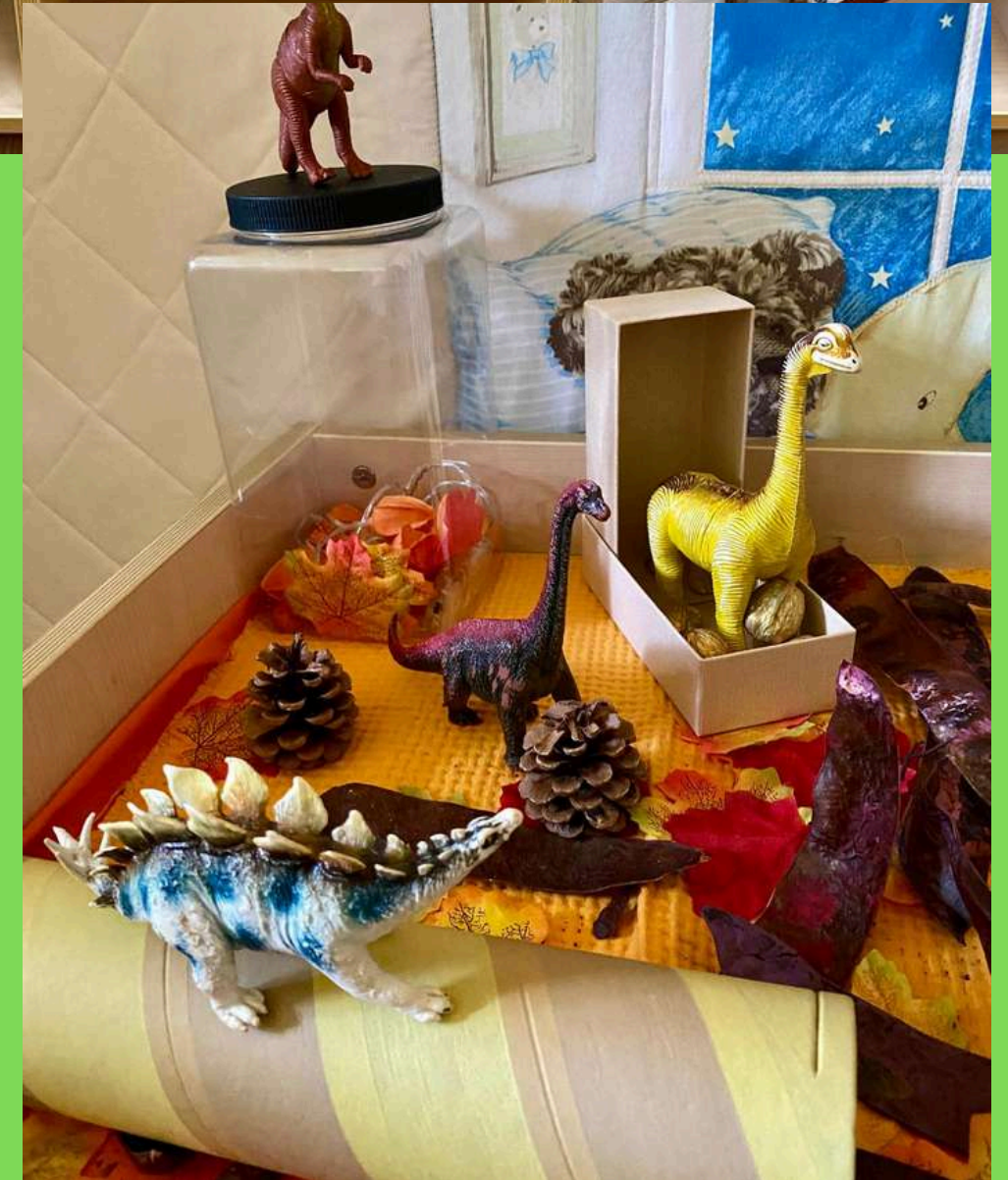

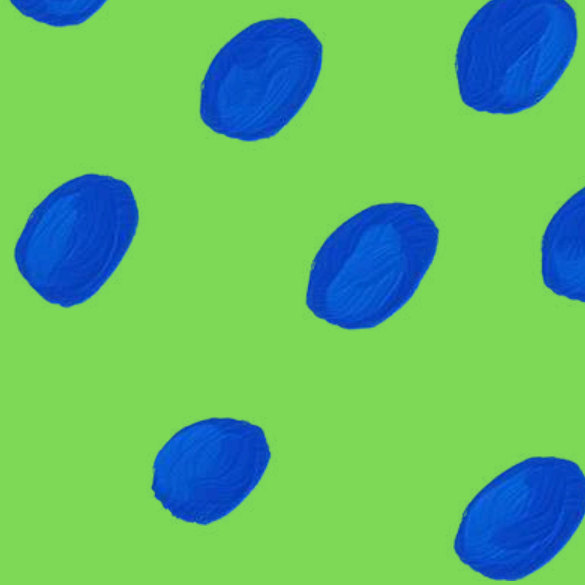

SPERIMENTAZIONE DI BOOKISH PLAY E BOOKISH LAB



OUTDOOR EDUCATION

Continuità fluida Interno ed Esterno



PROGETTUALITÀ & LABORATORI



INGLESE AL NIDO

IN COLLABORAZIONE CON COOPERATIVA AUGEO
NEI TRE NIDI A GESTIONE DIRETTA



"Far vivere ai **bambini e alle bambine** del gruppo misto, da Ottobre a Maggio, **un'esperienza di avvicinamento alla lingua inglese** all'interno del loro servizio educativo, grazie alla presenza di personale educativo e facilitatrice della Cooperativa Augeo.

L'inglese entra quindi **settimanalmente** a far parte della quotidianità, ripetendosi con regolarità e **legandosi alla realtà, alle esperienze e alle routine vissute dai bambini in sezione**"

CALENDARIO APPUNTAMENTI

SETTEMBRE - OTTOBRE

AMBIENTAMENTO [INDICATIVAMENTE 2 SETTIMANE]
[COLLOQUI, RIUNIONE DI SEZIONE, PRIMO AMBIENTAMENTO]

OTTOBRE-NOVEMBRE

RIUNIONE SUL PROGETTO EDUCATIVO

DICEMBRE

LABORATORIO GENITORI E/O FESTA DI NATALE

GENNAIO-FEBBRAIO

COLLOQUI INDIVIDUALI

CALENDARIO APPUNTAMENTI

PRIMAVERA

NIDI APERTI

APRILE-MAGGIO

RIUNIONE SEZIONE SU TEMATICHE SPECIFICHE O LABORATORI

MAGGIO-GIUGNO

CONTINUITÀ SCUOLA INFANZIA

SECONDO COLLOQUIO INDIVIDUALE

FESTA FINALE

ISCRIZIONI

**DALLE ORE 08:00 DEL 10 MARZO ALLE ORE 20:00 DEL 22 MARZO 2025
SOLO ONLINE - È NECESSARIO LO SPID O CIE/TS-CNS/CNS**

CRITERI

ACCESSO

RESIDENZA COMUNE MANTOVA + VACCINAZIONI OBBLIGATORIE

GRADUATORIA

[PUBBLICAZIONE IL 18 APRILE 2025]

ALCUNE ATTENZIONI NEL COMPILARE LA DOMANDA

COMPILARE CON ATTENZIONE TUTTI I CAMPI RICHIESTI
NELLA SCHEDA ISCRIZIONE ON-LINE SU SPORTELLO DIGITALE

SE VIENE CHIESTO TEMPO PIENO NON VA FLAGGATO NULLA

<input type="checkbox"/>	↓↑ Priorità	Plesso scolastico	Anticipo	Post-scuola	Part-time (uscita dopo il pranzo)
<input type="checkbox"/>	<input type="text"/>	Charlie Chaplin	<input type="checkbox"/>	<input type="checkbox"/>	<input type="checkbox"/>
<input type="checkbox"/>	<input type="text"/>	E. Kelder	<input type="checkbox"/>	<input type="checkbox"/>	<input type="checkbox"/>
<input type="checkbox"/>	<input type="text"/>	Peter Pan	<input type="checkbox"/>	<input type="checkbox"/>	<input type="checkbox"/>
<input type="checkbox"/>	<input type="text"/>	Soncini	<input type="checkbox"/>	<input type="checkbox"/>	<input type="checkbox"/>

È IMPORTANTE SAPERE CHE...

**INDICARE POSSIBILMENTE IL MAGGIOR NUMERO
DI OPZIONI DI PREFERENZA RISPETTO AI 4 NIDI**

NON È POSSIBILE "TENERE IL POSTO" IN CASO DI CHIAMATA DA GRADUATORIA

33 POSTI ACCREDITATI PRESSO NIDI PRIVATI

FLAG PER RICHIESTA DI RIMANERE INFORMATI PROGETTI AREA 03

CRITERI GRADUATORIE

COMPOSIZIONE DEL NUCLEO FAMILIARE

SITUAZIONI DI DISABILITÀ O INVALIDITÀ DOCUMENTATA DEL NUCLEO FAMILIARE

**NUMERO FRATELLI FREQUENTANTI ASILO NIDO
COMUNALI NEL PROSSIMO ANNO EDUCATIVO**

NUMERO FIGLI

IMPEGNO LAVORATIVO GENITORI

ISEE

CRITERI GRADUATORIA

PRECEDONO I BAMBINI IN LISTA D'ATTESA DA GRADUATORIA A.E. 2024/2025

GRADUATORIA DI PLESSO

ATTENZIONE!

**CHIAMATE EFFETTUATE A SECONDA DEGLI EFFETTIVI POSTI DISPONIBILI
PART TIME E FULL TIME NELLE SEZIONI "PICCOLI" E "GRUPPO MISTO"**

**IN CASO DI ULTERIORI POSTI DISPONIBILI IN UN PLESSO
CHIAMATE SECONDO LE ULTERIORI OPZIONI INDICATE
CONTESTUALMENTE ALLA DOMANDA DI ISCRIZIONE**

ANTICIPO E POSTICIPO = POSTI LIMITATI

GRATUITÀ NIDI

BONUS INPS & MISURE NIDI GRATIS

BONUS INPS

[TUTTI - DOPO AVER RICEVUTO AMMISSIONE CONFERMA DA COORDINATRICE]



NIDI GRATIS REGIONE LOMBARDIA

[AD OGGI ISEE < 25.000€]



NIDI GRATIS COMUNE DI MANTOVA

[AD OGGI ISEE > 25.000€]



**OPEN DAY
IN PRESENZA**

PETER PAN
VIA SARAJEVO 8
26 FEBBRAIO 2025
17:00 OPPURE 18:00

ERNESTO SONCINI
VIA E. SONCINI 1
27 FEBBRAIO 2025
17:00 OPPURE 18:00

CHARLIE CHAPLIN
VIA CONCILIAZIONE 126/D
3 MARZO 2025
17:00 OPPURE 18:00

EMI KELDER
VICOLO SAN PAOLO 6
8 MARZO 2025
10:00 OPPURE 11:00

ISCRIZIONE TRAMITE FORM ONLINE
[FORMS.OFFICE.COM/E/F93ZCHYYEC](https://forms.office.com/E/F93ZCHYYEC)

CHIUSURA ISCRIZIONI
IL GIORNO DI CIASCUN OPEN DAY ALLE ORE 13:00



LINK PER ISCRIZIONE AI NIDI

ISCRIZIONE TRAMITE FORM:

[HTTPS://RETTE.COMUNE.MANTOVA.IT/SICARE/BENVENUTO.PHP](https://rette.comune.mantova.it/sicare/benvenuto.php)



AREA TEMATICA SERVIZI EDUCATIVI E PUBBLICA ISTRUZIONE

The screenshot displays the website for the Mantova thematic area of educational services. The header features the logos of the Comune di Mantova and UNESCO, along with the text 'MANTOVA CITTÀ D'ARTE E DI CULTURA'. A navigation menu includes 'Home', 'Amministrazione', 'Aree Tematiche', 'Mantova da vivere', 'Mantova sostenibile', and 'Eventi a Mantova'. The breadcrumb trail shows 'Home > Aree Tematiche > Nidi - Scuola - Istruzione'. The main content area is titled 'Nidi - Scuola - Istruzione' and contains four featured articles: 'Open Day e Iscrizioni Nidi Comunali - a.e. 2025/2026' (Feb 4, 2025), 'Servizio Civile Universale - Progetti Comune di Mantova' (Jan 17, 2025), 'Le borse di studio del Comune di Mantova a 14 giovani mantovani meritevoli' (Dec 24, 2024), and 'Open Day Scuole Infanzia comunali a.s. 2025/2026' (Nov 25, 2024). A right-hand sidebar lists 'Contenuti dell'Area' with links to various documents and services, including 'Carta dei servizi sistema integrato zerosei', 'Nidi comunali', 'Scuole dell'Infanzia comunali', 'Sedi e Recapiti di Nidi e Scuole', 'Regolamento Nidi e Scuole dell'Infanzia Comunali', 'Informazioni nidi e scuole', 'Giornata Internazionale Diritti Infanzia e Adolescenza', 'Coordinamento Pedagogico Territoriale', 'Mense Scolastiche', 'CRED', 'Servizi On-line', 'Uffici di Riferimento', and 'Modulistica'.

[HTTPS://WWW.COMUNE.MANTOVA.IT/INDEX.PHP/AREE-TEMATICHE/NIDI-SCUOLA-ISTRUZIONE](https://www.comune.mantova.it/index.php/aree-tematiche/nidi-scuola-istruzione)

PE.PA.MA.



Fino al 28 Febbraio!

I nostri appuntamenti.

Mani in arte: laboratori creativi >





Asilo Nido "Sancini"
FEBBRAIO

Lunedì & Mercoledì
16:30-18:30

3-5-10-12-17
19-24-26.FEB

Info e prenotazioni

📍 Incontri per 0-3 anni (con genitori)
☎ 345 996 2382 (anche WhatsApp)



Centro per Famiglie "Insieme"
FEBBRAIO

Martedì & Giovedì
16:00-18:00

4-6-11-13-18
20-25-27.FEB

Info e prenotazioni

📍 Incontri per 0-6 anni (con genitori)
☎ 328 136 7354 (anche WhatsApp)



Asilo Nido "Peter Pan"
FEBBRAIO

Sabato
9:30-11:30

1-8-15
22.FEB

Info e prenotazioni

📍 Baby-parking 0-3 anni (senza genitori)
☎ 345 996 2382 (anche WhatsApp)



PER INFO E ISCRIZIONI



345/9962382



GRAZIE

Coordinatrici Nidi e Coordinamento Psico-Pedagogico
Comune di Mantova

