

LEGENDA

ELEMENTI GEOLOGICO-NATURALI	
	Orio di scarpata di erosione fluvio-glaciale
	Traccia di corso fluviale estinto
	Area con terreni geotecnicamente scadenti nel primo sottosuolo
	Area esondabile
	Reticolo idrico superficiale
	Reticolo idrico sotterraneo
ELEMENTI ANTROPICI E VINCOLI ALL'USO DEL TERRITORIO	
	Area di tutela idrogeologica
	Attività estrattiva in essere
	Limite esterno della fascia A del PAI
	Limite esterno della fascia B del PAI
	Limite esterno della fascia C del PAI
	Limite di progetto tra la fascia B e la fascia C del PAI
	Perimetro esterno bacino del Fissero-Tartaro-Canalbionco
	Vincolo Art. 142 D.Lgs. 42/04 (ex L. 431/85)
	Fascia ad alto grado di tutela dei corsi d'acqua
	Stazione Enel
	Strada di grande traffico
	Centrale termoelettrica
	Discarica controllata per rifiuti di tipo industriale
	Area per infrastrutture portuali
Perimetrazione siti contaminati:	
	Laghi di Mantova e Polo chimico
	TEA S.p.A. - Vicolo Stretto
	Ex distributore ESSO - P.le Gramsci (Sito Bonificato)
	Chiesa S. M. d. Vittoria (Sito Bonificato)
	Villetta IES in strada Cipata
	Ex distributore ESSO - V.le Favorita
	Ex deposito idrocarburi Claiipa spa (Sito Bonificato)
	Azienda Ospedaliera C. Poma (Sito Bonificato)
	Ex Scia p.le Porta Cesaree (Sito Bonificato)
	AGIP - Via Legnago
	Ospedale, luogo di cura
	Cimitero con fascia di rispetto
	Manufatto idraulico
	Pozzi pubblici con zona di tutela assoluta e zona di rispetto
	Rete acquedottistica
	Rete fognaria
	Depuratore con area di pertinenza

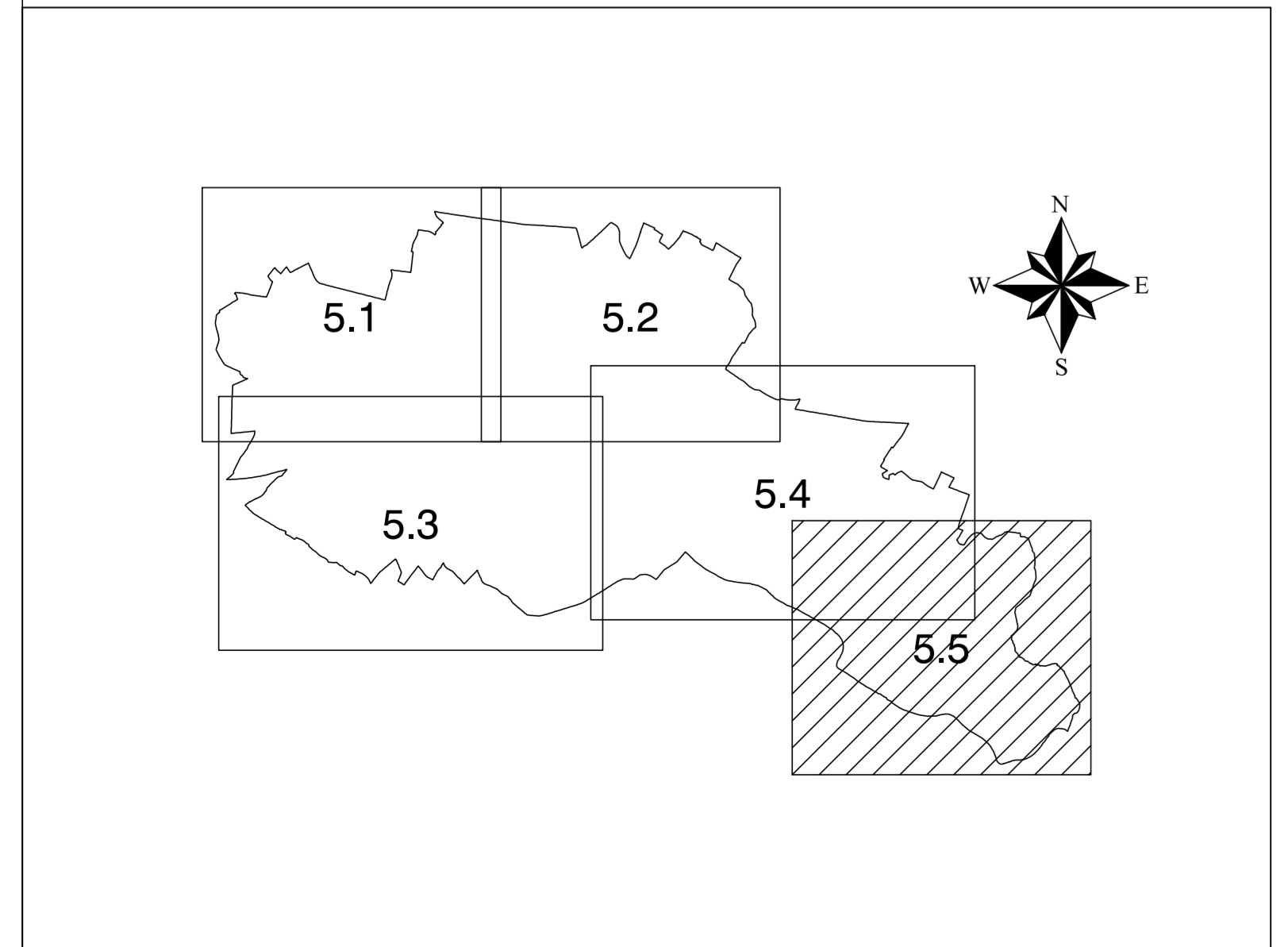

REGIONE LOMBARDIA
PROVINCIA DI MANTOVA

COMUNE DI MANTOVA

DIREZIONE SVILUPPO DEL TERRITORIO E TUTELA DELL'AMBIENTE

STUDIO GEOLOGICO-TECNICO
(ai sensi della L.R. n. 12 dell'11.03.2005
e della D.G.R. n. 8/7374 del 28.05.2008)

Tavola 5.5
CARTA DI SINTESI E DEI VINCOLI
scala 1:5.000

Committente:
COMUNE DI MANTOVA
DIREZIONE SVILUPPO DEL TERRITORIO E TUTELA DELL'AMBIENTE
Via Roma, 39 - Mantova

Il Tecnico incaricato
ATLANTIDE STUDIO
di Dott. **GIORGIO LA MARCA**
Consulenze Geologiche e Ambientali
Via Cavour, 15 - 46049 Casale degli Spadari (MN)
tel./fax: 0376 657806

Elaborato approvato con D.C.C. n° 60 del 21/11/2012

Novembre 2012