

LEGENDA

ELEMENTI GEOLOGICO-NATURALI

- Orlo di scarpata di erosione fluvio-glaciale
- Traccia di corso fluviale estinto
- Area con terreni geotecnicamente scadenti nel primo sottosuolo
- Area esondabile
- Reticolo idrico superficiale
- Reticolo idrico sotterraneo

ELEMENTI ANTROPICI E VINCOLI ALL'USO DEL TERRITORIO

- Area di tutela idrogeologica
 - Attività estrattiva in essere
 - Limite esterno della fascia A del PAI
 - Limite esterno della fascia B del PAI
 - Limite esterno della fascia C del PAI
 - Limite di progetto tra la fascia B e la fascia C del PAI
 - Perimetro esterno bacino del Fissero-Tartaro-Canalbianco
 - Vincolo Art. 142 D.Lgs. 42/04 (ex L. 431/85)
 - Fascia ad alto grado di tutela dei corsi d'acqua
 - Stazione Enel
 - Strada di grande traffico
 - Centrale termoelettrica
 - Discarica controllata per rifiuti di tipo industriale
 - Area per infrastrutture portuali
- Perimetrazione siti contaminati:
- Laghi di Mantova e Polo chimico
 - TEA S.p.A. - Vicolo Stretto
 - Ex distributore ESSO - P.le Gramsci (Sito Bonificato)
 - Chiesa S. M. d. Vittoria (Sito Bonificato)
 - Villetta IES in strada Cipata
 - Ex distributore ESSO - V.le Favorita
 - Ex deposito idrocarburi Claiipa spa (Sito Bonificato)
 - Azienda Ospedaliera C. Poma (Sito Bonificato)
 - Ex Scia p.le Porta Cesaree (Sito Bonificato)
 - AGIP - Via Legnago
 - Ospedale, luogo di cura
 - Cimitero con fascia di rispetto
 - Manufatto idraulico
 - Pozzi pubblici con zona di tutela assoluta e zona di rispetto
 - Rete acquedottistica
 - Rete fognaria
 - Depuratore con area di pertinenza

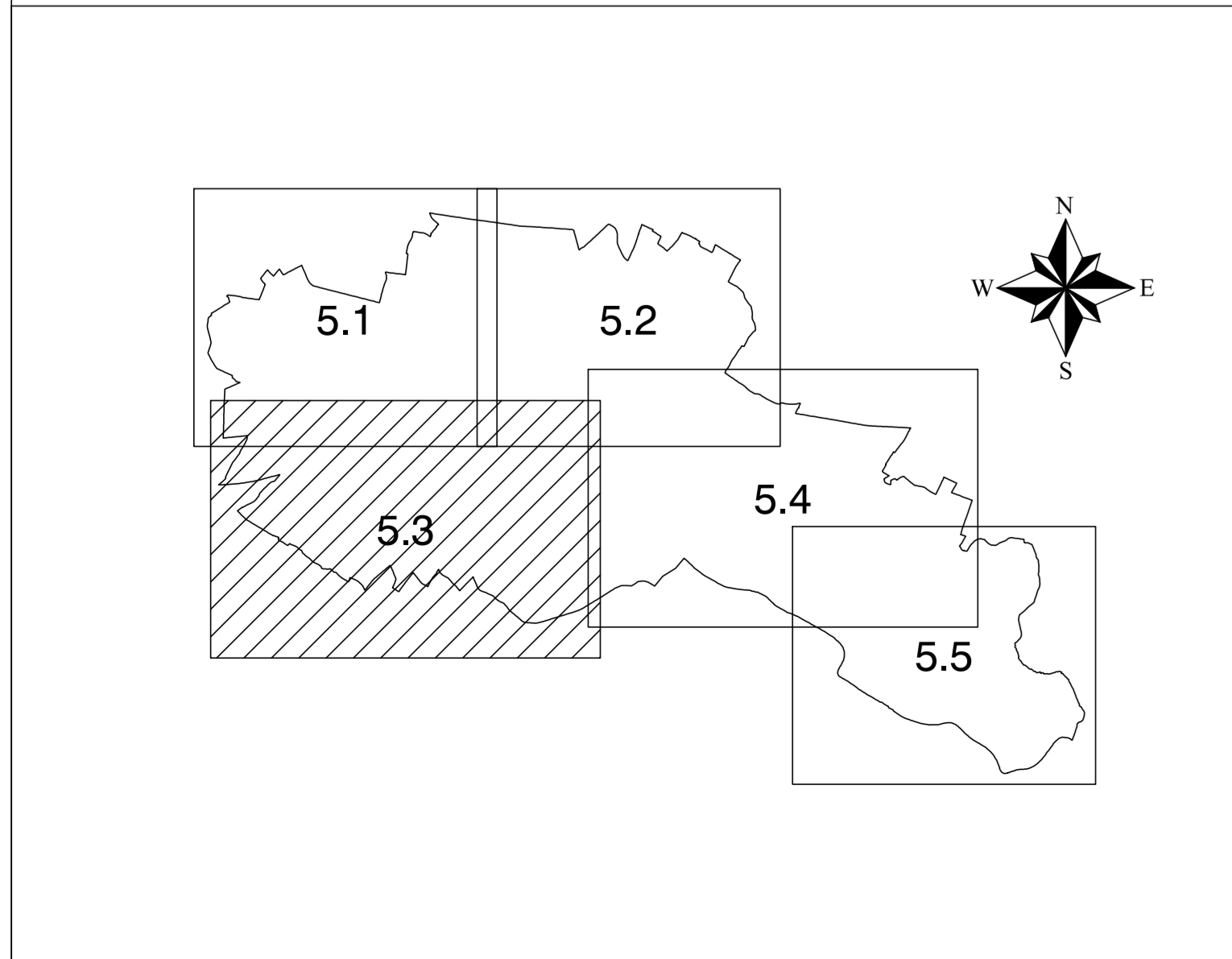
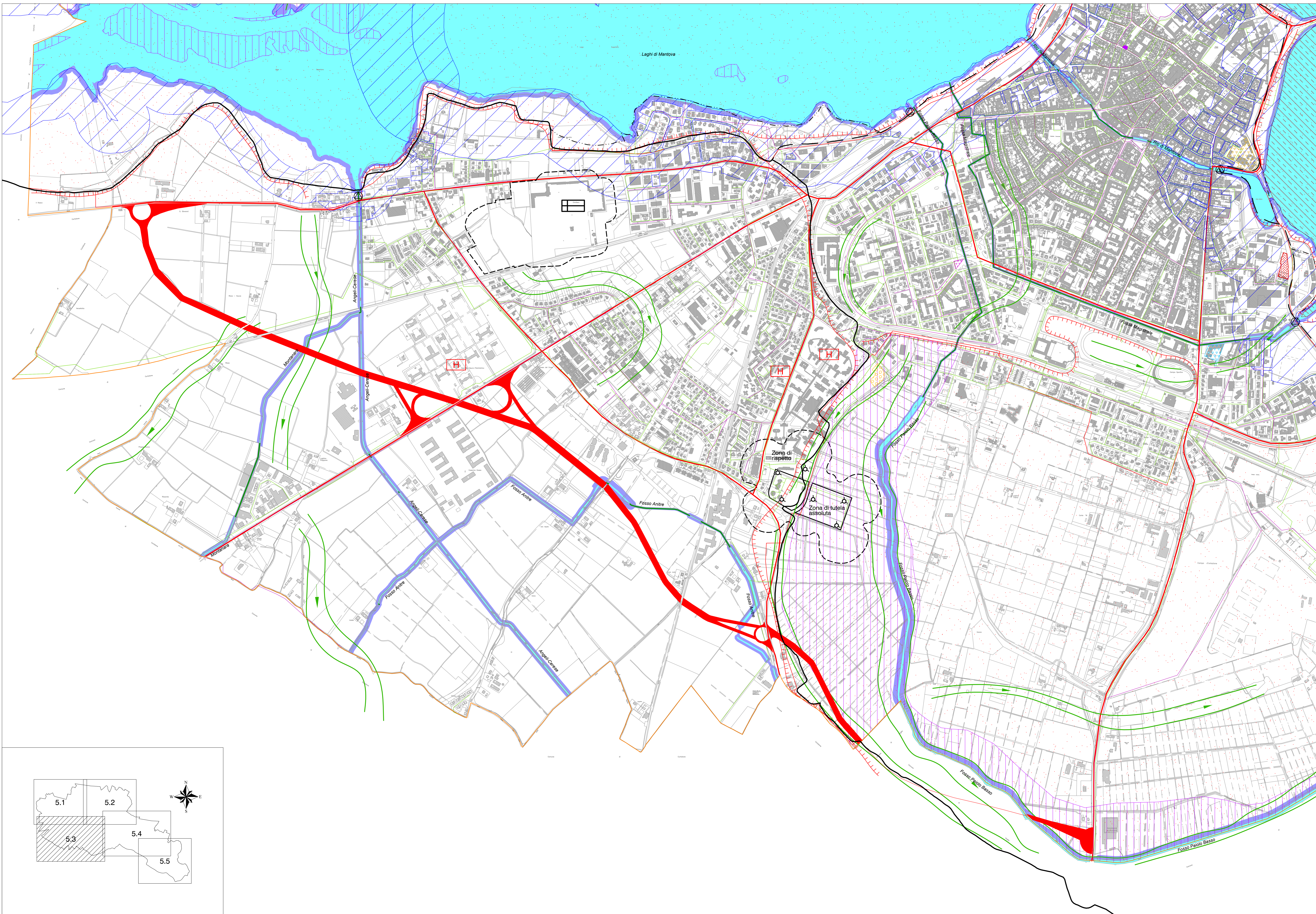

REGIONE LOMBARDIA
PROVINCIA DI MANTOVA

COMUNE DI MANTOVA

DIREZIONE SVILUPPO DEL TERRITORIO E TUTELA DELL'AMBIENTE

STUDIO GEOLOGICO-TECNICO
(ai sensi della L.R. n. 12 dell'11.03.2005
e della D.G.R. n. 8/7374 del 28.05.2008)

Tavola 5.3
CARTA DI SINTESI E DEI VINCOLI
scala 1:5.000

Committente:
COMUNE DI MANTOVA
DIREZIONE SVILUPPO DEL TERRITORIO E TUTELA DELL'AMBIENTE
Via Roma, 39 - Mantova

Il Tecnico incaricato
ATLANTIDE STUDIO
in DOTT. GIORGIO LA MARCA
Consulenze Geologiche e Ambientali
Via Circonvallazione, 15 - 46040 Gussato degli Spadari (MN)
tel. Fax: 0376 407066

Elaborato approvato con D.C.C. n° 60 del 21/11/2012

Novembre 2012