



LEGENDA

-  Pozzo censito a litostratigrafia nota e relativo numero d'ordine
-  Pozzo della rete di controllo del chimismo delle acque sotterranee con relativo numero d'ordine
-  Pozzo della rete di controllo della piezometria con relativo numero d'ordine (il simbolo * indica che il pozzo è utilizzato anche per il controllo del chimismo)

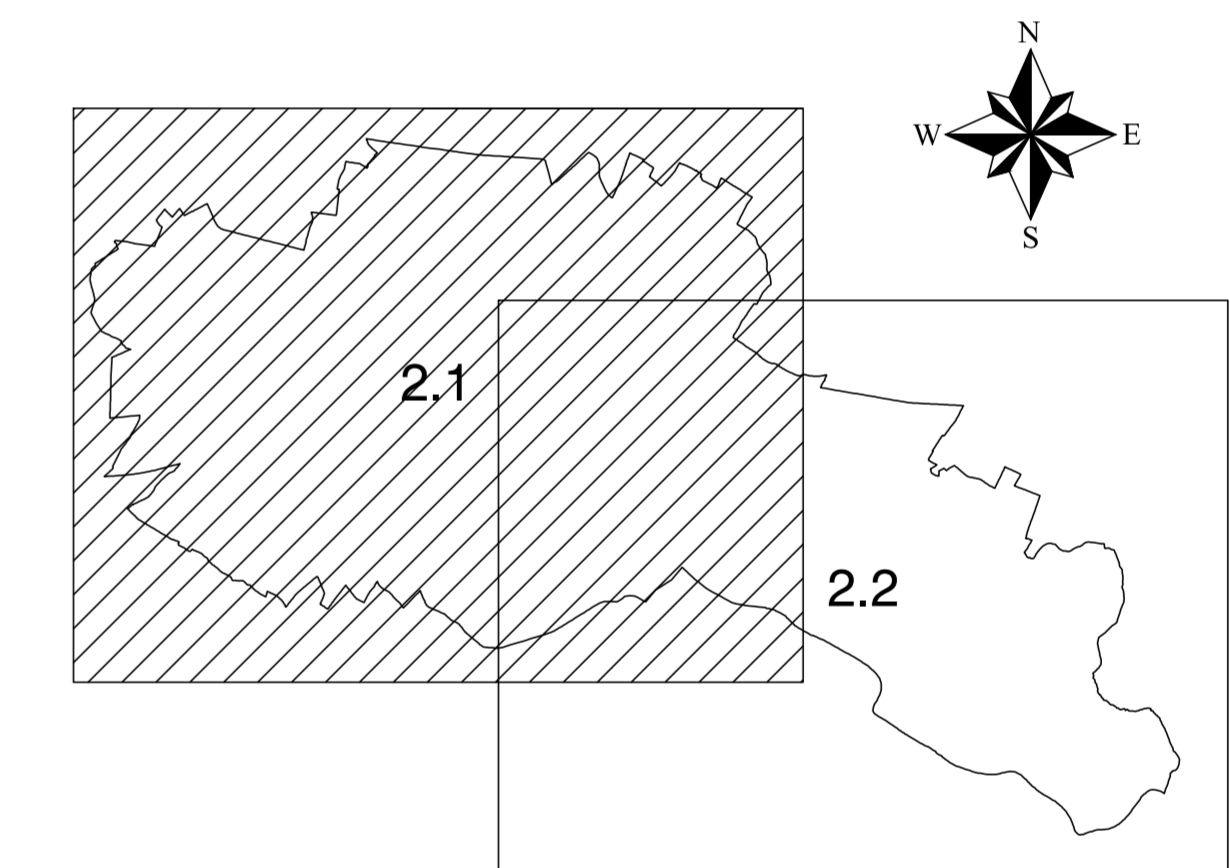

REGIONE LOMBARDIA
PROVINCIA DI MANTOVA

COMUNE DI MANTOVA



DIREZIONE SVILUPPO DEL TERRITORIO E TUTELA DELL'AMBIENTE

STUDIO GEOLOGICO-TECNICO

(ai sensi della L.R. n. 12 dell'11.03.2005
e della D.G.R. n. 8/7374 del 28.05.2008)

Tavola 2.1

CENSIMENTO CAMPIONE DEI POZZI

scala 1:10.000

Committente:
COMUNE DI MANTOVA
DIREZIONE SVILUPPO DEL TERRITORIO E TUTELA DELL'AMBIENTE
Via Roma, 39 - Mantova

Il Tecnico incaricato
ATLANTIDE STUDIO
DI DOTT. GIORGIO LA MARCA
Consulenze Geologiche e Ambientali
Via Circumvallazione, 15 - 46040 Casato degli Ippoliti (MN)
tel./fax: 0376 457806

Elaborato approvato con D.C.C. del 21/11/2012