

LA RACCOLTA RIFIUTI GIORNO PER GIORNO

Mantova
Quartieri
2025

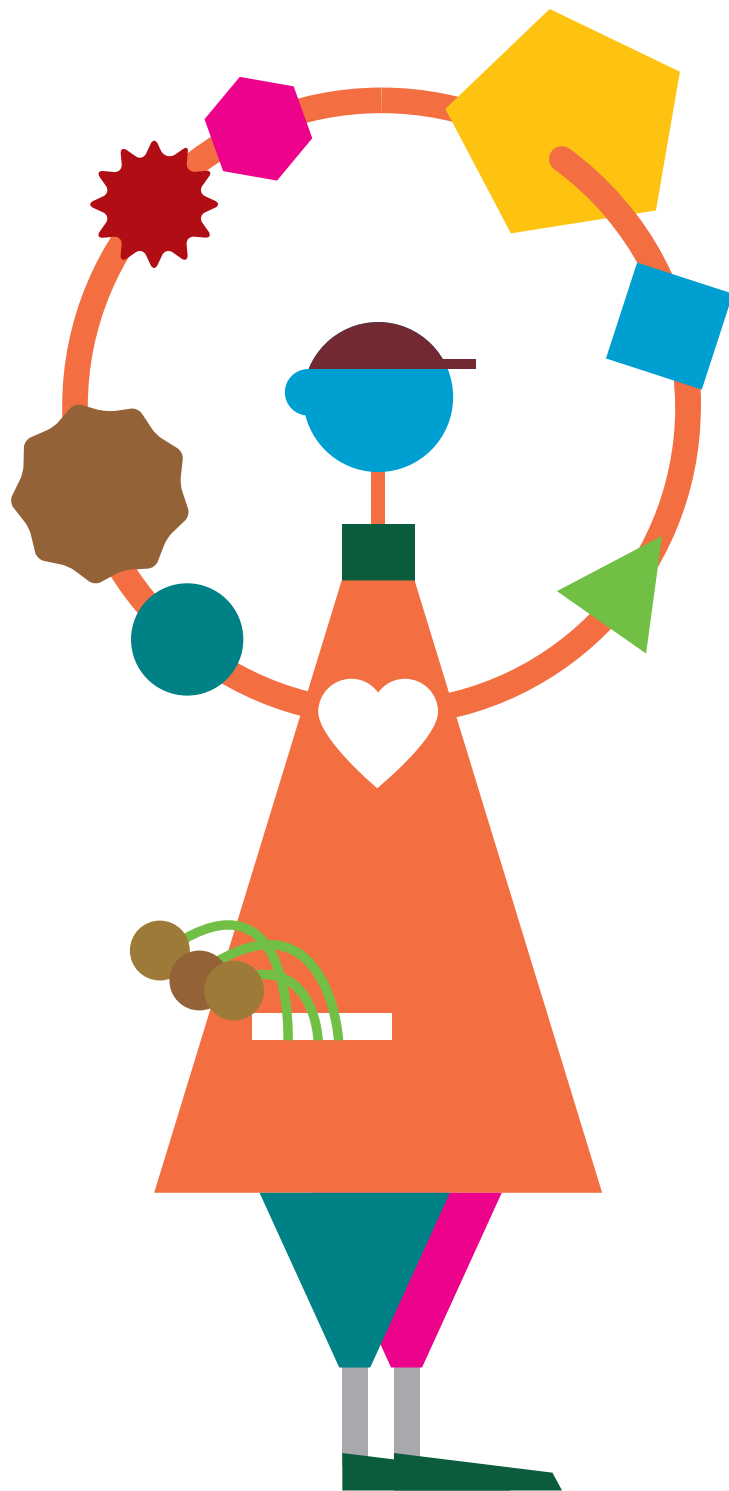

SO
STE
NA
BILI
TA'



DUBBI SULLA RACCOLTA DEI RIFIUTI?

Scarica l'app "Dove lo butto?"

Tutte le informazioni sulla raccolta differenziata a portata di mano

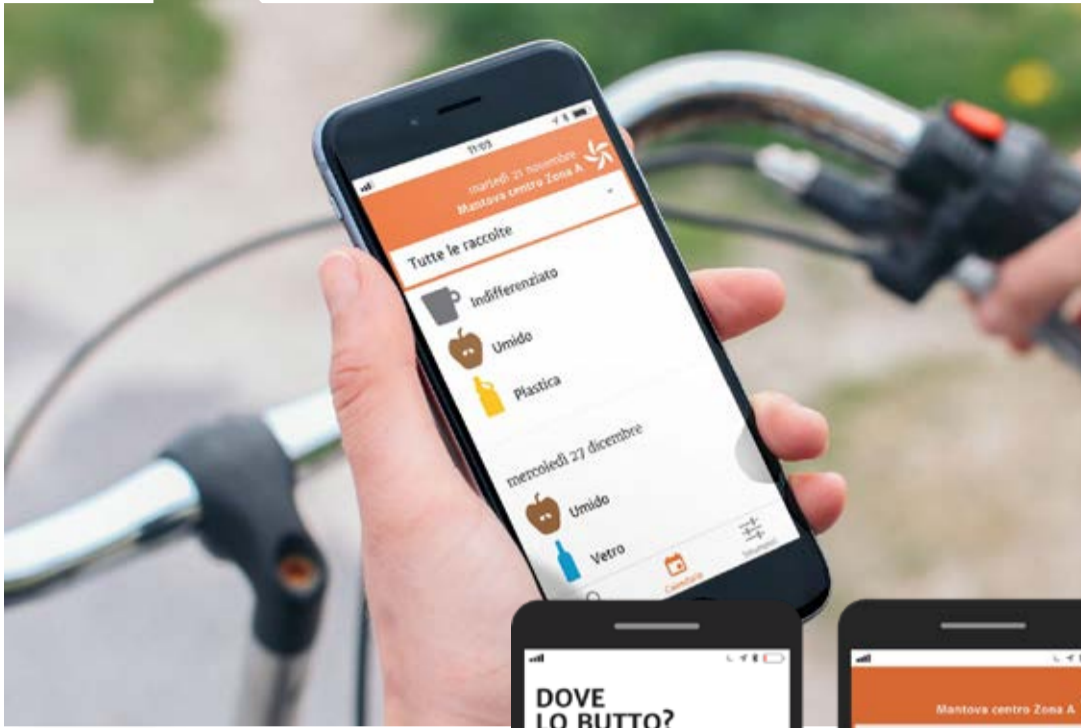

**Mantova
ambiente**
gruppo Tea



BUONE PRATICHE PER RIDURRE I RIFIUTI

PER UNA SPESA SOSTENIBILE

1

Per fare la spesa porta con te borse riutilizzabili

2

Compra solo quello di cui hai bisogno

3

Controlla la data di scadenza

PER PREPARARE LA RACCOLTA

16

Rimuovi i residui di cibo dalle confezioni

17

Schiaccia e riduci le dimensioni degli imballaggi

18

Separa i rifiuti in base al materiale di cui sono fatti

19

Scomponi i rifiuti realizzati in materiali diversi

4

Scegli prodotti con il minimo imballaggio

15

Attrezzati per fare il compostaggio

25

Porta al centro di raccolta rifiuti pericolosi, RAEE e ingombranti

26

Per informazioni chiama il numero verde

Ricorda che abbandonare i rifiuti sulla strada o gettarli nei cestini destinati ai piccoli rifiuti è vietato e costituisce un illecito sanzionato dalla legge

PER UN BUON CONFERIMENTO

5

Preferisci alimenti sfusi

14

Dona ciò che non usi

24

Rispetta gli orari di esposizione

L'AMBIENTE RINGRAZIA

**Mantova
ambiente**
gruppo Tea

20

Per l'organico usa sacchetti biodegradabili e compostabili

6

Scegli le confezioni riciclabili

13

Ripara le cose rotte

23

Prima di esporre i rifiuti verifica il giorno nel calendario

22

Hai dei dubbi? Consulta l'app "Dove lo butto?"



21

Usa i sacchetti e i contenitori di Mantova Ambiente

7

Evita prodotti usa e getta

12

Impara a cucinare gli avanzi

11

Riutilizza i contenitori vuoti

PER UN USO CIRCOLARE

10

Scegli vetro, alluminio, carta, e materiali naturali

9

Scegli il vuoto a rendere

8

Limita l'acquisto di prodotti monodose

RIFIUTI RACCOLTI PORTA A PORTA

ISTRUZIONI PER SEPARARLI e CONFERIRLI



Carta

Cosa Sì

Imballaggi con simbolo CA sulle confezioni, cartoni per bevande tipo tetrapak, giornali e riviste, libri, quaderni, fotocopie, pieghevoli e fogli, scatole per alimenti, imballaggi in cartone, sacchetti e buste in carta, cartoni pizze.

Utilizza i contenitori dati in dotazione; se non previsti, esponi il materiale in piccole scatole o sacchi di carta a perdere. Gli scatoloni di grandi dimensioni vanno portati al centro di raccolta, eccezionalmente possono essere conferiti piegati e legati con corda in pacchi di max 15 kg: diversamente non verranno raccolti.

Cosa No

Carta plastificata, carta oleata, carta da forno, fazzoletti in carta usati, scontrini, carta sporca di sostanze chimiche.



Imballaggi in plastica

Cosa Sì

Imballaggi con i simboli PE, PET, PVC, PS, PP,

imballaggi in polistirolo, bottiglie per bevande, flaconi in plastica, confezioni o buste per alimenti, sacchetti in plastica, reti per frutta e verdura, pellicole per alimenti, vasi da vivaio per piante, piatti e bicchieri monouso, grucce in plastica per indumenti, vaschette del gelato, vassoi per alimenti.

Conferisci gli imballaggi privi di residui. È vietato l'uso di sacchi neri o totalmente oscuranti.

Cosa No

Oggetti in plastica e in gomma (giocattoli, spazzolini da denti, accendini, bacinelle e secchi, sottovasi ecc.), posate in plastica.



Organico

Cosa Sì

Scarti di cucina, avanzi di cibo, scarti di verdura e frutta, fondi di caffè, filtri di tè, lettiere ecologiche di piccoli animali domestici, fiori recisi e piccole piante, lische, noccioli, ossi, semi, stuzzicadenti, torsoli, pane vecchio, gusci d'uovo, ceneri spente di caminetti, alimenti scaduti senza

imballaggio, tovaglioli e fazzoletti in carta usati, fiammiferi.

Utilizza solo il contenitore marrone grande per esporre l'organico.

Cosa No

Pannolini, pannoloni, assorbenti, sacchetti in plastica e tutto quanto non biodegradabile e compostabile.



Vetro e lattine

Cosa Sì

Contenitori con simboli VE, ACC, ALU, AL, vetro, alluminio, acciaio, bottiglie, vasetti, bicchieri in vetro, contenitori e oggetti in vetro vuoti, lattine, contenitori e scatolette in alluminio, in metallo, tappi in metallo, tubetti in alluminio, vaschette e pellicole in alluminio, grucce in metallo per indumenti.

Utilizza solo i contenitori dati in dotazione. Per materiale eccedente è possibile richiedere un contenitore aggiuntivo.

Cosa No

Lampadine e neon, ceramica, oggetti in cristallo, specchi,

oggetti in vetroceramica (stoviglie e pirotte da forno), oggetti in terracotta, oggetti in porcellana.



Indifferenziato

Cosa Sì

Giocattoli, palloni, CD, cassette audio e video, cover di cellulare, posate in plastica, carta oleata o plastificata, ceramica, porcellana, terracotta, lampadine a incandescenza, pannolini, pannoloni, assorbenti, cosmetici, cotton fioc, elastici, stracci, spugne, cialde in plastica del caffè, sigarette spente, polveri dell'aspirapolvere, rasoi usa e getta, spazzolini da denti, accendini, tappi in sughero, lettiere sintetiche di piccoli animali domestici, siringhe con tappo di protezione, cerotti, fiori finti, fili elettrici, guanti in gomma, spazzole, tamponi per timbri, batuffoli in ovatta, gomme da masticare, gomme da cancellare, penne, pennarelli, tubetti per colla, adesivi, negativi fotografici, radiografie.

Cosa No

Tutti i rifiuti riciclabili.



Sfalci e potature

Cosa Sì

Sfalci d'erba, ramaglie, foglie e arbusti, fiori recisi, potature di alberi e siepi, residui vegetali da pulizia dell'orto.

Cosa No

Sacchetti in plastica, cellophane, nylon, vasi in plastica.

Conferisci massimo 15 colli per volta di peso inferiore a 15 Kg l'uno (sacchi a perdere o fascine di lunghezza massima di 1,20 metri, legate con spago naturale).

ATTENZIONE
prima di esporre i sacchi e i contenitori controlla sempre il datario

RICORDA
esponi i sacchi e i contenitori pieni e ben chiusi, fuori dalle abitazioni o attività, la sera prima del giorno di raccolta, dalle 19 alle 21

ALTRI SERVIZI DI RACCOLTA RIFIUTI

CENTRI DI RACCOLTA, ECOPIAZZOLE, CISTERNE, CONTENITORI E RITIRI A RICHIESTA

CENTRI DI RACCOLTA

Per rifiuti di provenienza domestica e da utenze commerciali e artigianali, inserite nella banca dati della tariffa rifiuti
| Carta | Imballaggi in plastica | Vetro e lattine | Ferro | Ingombranti mobili, divani, materassi, reti, ecc. | Sfalci e potature escluso il conferimento delle ditte che effettuano la manutenzione del verde privato | Legno | Abiti usati |

Per rifiuti di sola provenienza domestica

| Umido organico | Pneumatici non più di 4 pezzi | Rifiuti pericolosi vernici, toner, batterie e accumulatori al piombo, bombolette spray, filtri di olio motore, detergenti, detersivi, pile, farmaci | Inerti in piccole quantità | RAEE Rifiuti da apparecchiature elettriche ed elettroniche | Oli alimentari | Oli minerali |

Centro di raccolta

Via Visi 1/A

lunedì 8-18 / martedì 8-12.30 / mercoledì 8-18 / giovedì 8-12.30 / venerdì 8-12.30 / sabato 8-18 / Chiuso nelle festività.

Le utenze commerciali e artigianali possono conferire non più di due metri cubi di materiale alla volta.

Centro di raccolta

Strada Soave 25

dal lunedì al venerdì 14-17 / sabato 8-12 / Chiuso nelle festività.

L'ingresso al centro di raccolta è consentito fino a 15 minuti prima dell'orario di chiusura.

ECOPIAZZOLE

Per rifiuti di sola provenienza domestica

| Umido organico | Carta e cartone | Vetro e lattine | Imballaggi in plastica |

Pannolini e pannoloni solo utenti autorizzati.

Ecopiazza

Piazzale Gramsci

Giardino vicino alla piazza del mercato settimanale. A disposizione 24 ore su 24 per i cittadini del comune di Mantova, solo con tessera magnetica.

Ecopiazza

Piazza Virgiliana 47

Lato riseria, nella palazzina di proprietà di Tea, sul retro. A disposizione 24 ore su 24 per i cittadini del comune di Mantova, solo con tessera magnetica richiedibile allo sportello di vicolo Stretto 12/A.

CISTERNE E CONTENITORI

Per rifiuti di sola provenienza domestica

| Oli alimentari | Contenitore presso quartiere Rabin, piazza centrale.

| Pile | Contenitori presso i rivenditori di pile.

| Farmaci | Contenitori presso le farmacie.

MATERIALI RITIRABILI A RICHIESTA

Per problemi di salute

Servizio di ritiro dei rifiuti all'interno dell'abitazione per utenti che, per motivi di salute, non possono esporre i contenitori all'esterno della propria residenza.

Pannolini e pannoloni

Servizio di ritiro pannolini con sacchi arancioni (forniti a tariffa ridotta per utenti con bambini fino a tre anni). Servizio di ritiro pannoloni con sacchi grigi (forniti gratuitamente) per utenti anziani o affetti da patologie certificate.

Per richiedere i servizi scarica i moduli dal sito comune.mantova.it (area territorio, sezione modulistica) oppure mantovaambiente.it (selezionando Comune di Mantova).

Ingombranti

Gli ingombranti vanno conferiti ai centri di raccolta. In alternativa è a disposizione dei cittadini il servizio gratuito di raccolta domiciliare su prenotazione telefonica. I materiali, devono essere posizionati accanto alla porta dell'abitazione la sera prima del giorno di raccolta.

Numero Verde 800 473165 dal lunedì al venerdì dalle 8 alle 18 e il sabato dalle 9 alle 13. In fase di prenotazione ti saranno richiesti i dati identificativi della tua utenza.

ALTRI SERVIZI

Pulizie e raccolte straordinarie

Interventi straordinari di pulizia di aree pubbliche e spoglie di piccoli animali domestici.

Numero verde 800 169 981 dal lunedì al venerdì dalle 8 alle 12.30 e dalle 14 alle 16.30

Compostaggio domestico

È possibile richiedere la compostiera in comodato d'uso gratuito allo sportello di vicolo Stretto 12/A, o contattando il numero verde 800 473165, e usufruire di una riduzione sulla quota variabile della tariffa rifiuti.

Spazzamento

Per informazioni sul servizio visita il sito mantovaambiente.it, nella sezione del tuo Comune "spazzamento e lavaggio strade".

Smoker point

Mozziconi di sigaretta e prodotti da tabacco sono conferibili nei contenitori presenti sul territorio. Vedi elenco postazioni sul sito mantovaambiente.it nella sezione del tuo Comune, "raccolta e trasporto", "altri servizi".

ZONE DELLA RACCOLTA RIFIUTI PORTA A PORTA

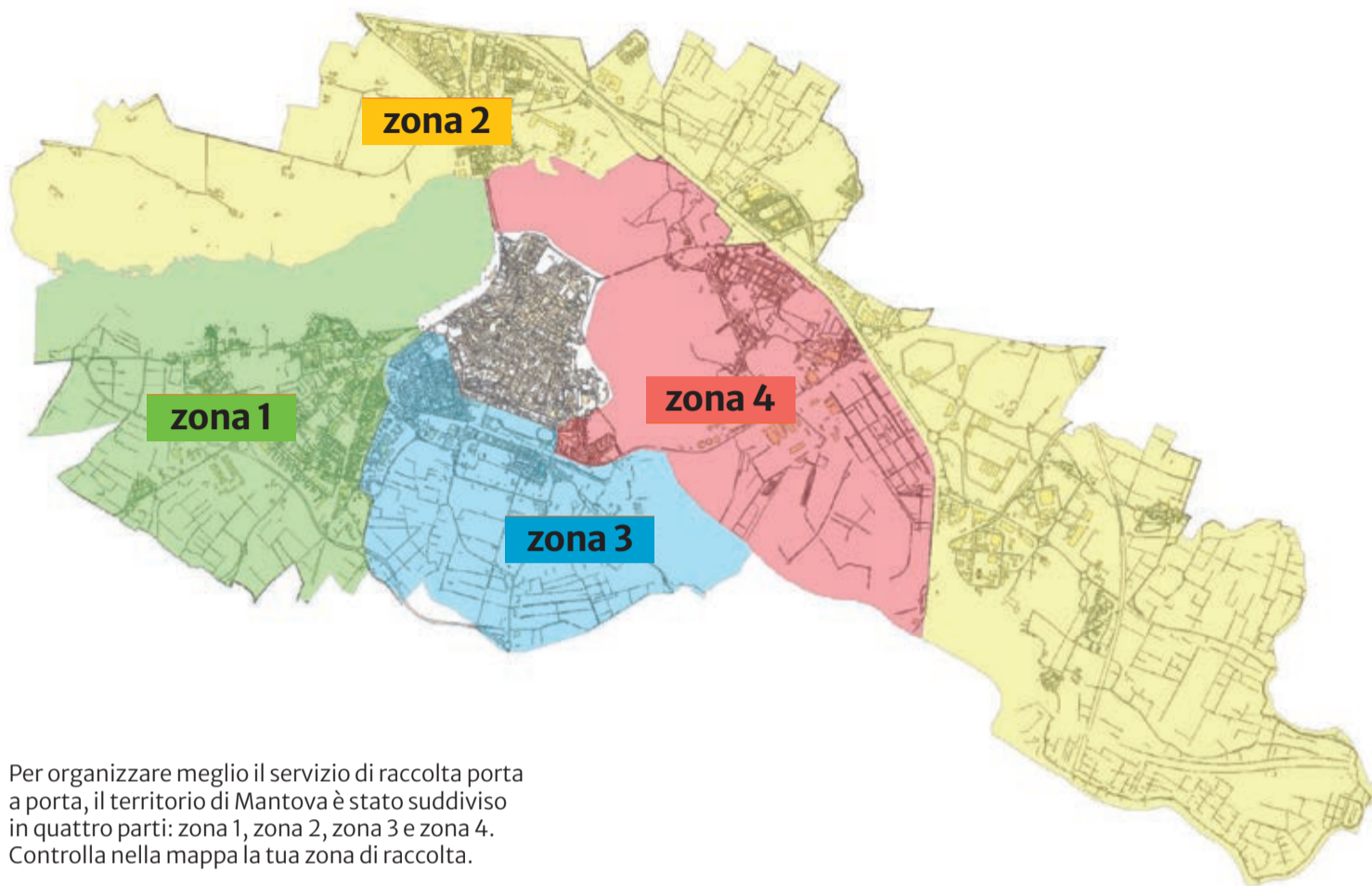

Per organizzare meglio il servizio di raccolta porta a porta, il territorio di Mantova è stato suddiviso in quattro parti: zona 1, zona 2, zona 3 e zona 4. Controlla nella mappa la tua zona di raccolta.

Zona 1

Angeli, Belfiore, Borgo Belgioioso, Borgochiesanuova, Borgo Pompilio, Due Pini, Dosso del Corso

lungolago Arlecchino, piazza Angeli, piazza Fetti, piazza Madison, piazzale Primo Maggio, strada Capilupia, strada Chiesanuova, strada Cinciana, strada Circonvallazione Sud, strada Dosso del Corso, strada Eremo, strada Mezzalana, strada San Silvestro, strada Spolverina, via Agazzi, via Andreani, via Andreasino, via Asola, via Azuchi, via Barbanò, via Benetollo, via Bertoldi, via Bertolotti, via Boldrini, via Bolivia, via Boves, via Bozzolo, via Bracci, via Braghiroli, via Campiani, via Cantoni, via Caranenti, via Carli, via Carpi, via Casati, via Castiglione delle Stiviere, via Ceresara, via Certosa, via Cervi F.lli, via Cesana, via Charleville, via Costituenti Mantovani, via Cremona, via Davari, via De Giovanni, via De Micheli, via dell'Aldriga, via Di Vittorio, via Donesmondi, via Esperanto, via Filippini Poma, via Finetti, via Gaber, via Gaetano, via Gelso, via Ghisi, via Gionta, via Golgi, via Guerzoni, via Indipendenza, via Intra, via Loria, via Mambrini, via Mameli, via Mantovano, via Marzabotto, via Massarani, via Mazzali, via Menotti, via Miglioretti, via Minuti, via Modugno, via Mondovi, via Nagy, via Namias, via Negrì, via Nevers, via Paglia, via Pascoli, via Pellegreffi, via Pellico, via Pilla, via Pioppo, via Pisa, via Pisacane, via Portioli, via Revere, via Rezzaghi, via Ripari, via Romagnoli, via Rovo, via Sabbioneta, via Sadun, via Salandri, via Salice, via San Benedetto Po, via San Lazzaro, via Sciesa, via Segna, via Siena, via Siliprandi, via Spiller,

via Suzzara, via Tamassia, via Tiglio, via Toscani (dei), via Val d'Ossola, via Valenti, via viadana, via Vivenza, via White, via Zaccagnini, via Zandonai, viale Belgioioso, viale Europa, viale Grandi, viale Italia, viale Martini Don, viale Pastore, viale Pescarolo, viale Pompilio, viale Sette Dicembre

Zona 2

Boma, Castelletto Borgo, Castiona, Cittadella, Colle Aperto, Gambarara, Formigosa, Montata Carra, Ponte Rosso, Valdaro

piazza Diaz, piazza Magellano, piazza Marengi, piazza Mazzali Mons., piazza Pareto, piazza Porta Giulia, piazzale Beccaria, piazzale Bottoli, piazzale Gementi, piazzale Levoni, strada Bassa, strada Boccabusa, strada Ca` Bruciata, strada Cartiera Burgo, strada Castelletto, strada Formigosa, strada Fossamana, strada Gambarara, strada Garoldina, strada Ghisiolo, strada Guerrina, strada Maldinaro, strada Mantovanella, strada Montata, strada Paradiso, strada Raffaina, strada Rismondo, strada Riviera Mincio, strada San Girolamo, strada San Martino, strada Santa Speziosa, strada Soave, via Acque Alte, via Basevi, via Bentivoglio, via Berni, via Borsellino, via Bottoni, via Brennero (civici 17-19-23-25-27-29-31-33-34/A36-38-40), via Brescia, via Cadorna, via Caduti di via Fani, via Calamandrei, via Calvino, via Caserma Rossa, via Castagna, via Cattaneo, via Cavicchini, via Cognetti De Martiis, via Colombo, via Correggio, via Croce, via Dalla Chiesa, via Darsena, via De Rossi, via De Sommi, via Di Capi, via Dragoncello, via Dunant, via Falcone, via Fermi, via Ferraris, via Ferretti, via Fornaci (delle), via Galiani, via Gatti, via Ghisiolo, via Gioia, via Giolitti, via Giorgi, via Gobetti, via Goia, via Gorni, via Gualtieri,

via Guastalla, via Guastalla Lincoln, via Guindani, via Lotti, via Isonzo, via Legnago (civici 8-15-17), via Levi, via Lucchini, via Luzzara, via Maestri del Lavoro, via Magri, via Majorana, via Marmirolo, via Martinelli, via Mase` Dari, via Medole, via Montessori, via Mulini (civici 15/C-17), via Natta, via Nenci, via Novellara, via Ostiglia, via Ottolenghi, via Pacinotti, via Palach, via Panini, via Panizza, via Pavese, via Pecorari, via Perina, via Pertini, via Peschiera, via Ploner, via Poggio Reale, via Pomponesco, via Rabin, via Salvemini, via San Giovanni Bono, via San Padre Pio, via Santa Maria Nuova, via Saragat, via Sartori, via Seguri, via Spallanzani, via Spalti (degli), via Stoppani, via Tangenziale Nord, via Tirabassi, via Valeggio, via Verona, via Verri, via Vespucci, via Villafranca, via Vittorini, via Vivanti, via Zanardi, via Zanellini, viale Favorita, viale Lombardi, viale Terracini, vicolo Bagno, vicolo San Michele

Zona 3

Migliaretto, Te Brunetti, Valletta Paiolo

largo Petrarca, piazza D'Acquisto, piazza De Gasperi, piazza Giusti, piazza Zaniboni, piazzale Atleti Azzurri, piazzale Gramsci, piazzale Michelangelo, piazzale Monferrato, piazzale Porta Cerese (civici da 13 a 25), strada Bosco Virgiliano, strada Trincerone, via Alpi, via Altobelli, via Amadei, via Amendola, via Anselmi, via Bellonci, via Bonoris, via Borsa, via Cadioli, via De Mori, via Donati, via Facciotto, via Fiera, via Istria, via Lago Paiolo, via Leonbruno, via Lomini, via Maraglio, via Monzambano, via Nenni, via Osanna, via Parma, via Pesenti, via Platina, via Possevino, via Rosselli, via Semeghini, via Stefani, via Susani, via Tonelli, via Vettori, via Visi, viale Albertoni,

viale Alfieri, viale Asiago, viale Bigny, viale Boschetti, viale Brigata Mantova, viale Carso, viale Col di Lana, viale Da Vinci, viale Divisione Acqui, viale Ferrarini, viale Fiume, viale Foscolo, viale Galilei, viale Gobio, viale Gorizia, viale Guerra, viale Hermada, viale Leopardi, viale Manzoni, viale Medaglie d'Oro, viale Montello (civici dispari da 13 a 37, civici pari da 18 a 42), viale Montenero, viale Ortigara, viale Oslavia, viale Parilla, viale Partigiani, viale Pasubio, viale Podgora, viale Sabotino, viale Sturzo Don, viale Te, viale Telleria, viale Vaschi, viale Vescei

Zona 4

Frassino, Lunetta, Valletta Valsecchi, Virgiliana

piazza Frassino, piazza Friuli, piazza Molise, piazza Puglie, piazza Sant'Isidoro, piazza Umbria, piazzale Trentino, strada Cipata, strada Diga Masetti, strada Forte (del), strada Icip, strada Lunetta, strada Madonnina, strada Olmo, strada Stazione Frassino, strada Villanova De Bellis, strada Virgiliana, strada Zanetti, via Antoldi, via Ariosto, via Barbieri, via Basilicata, via Bassano da Mantova, via Bolzano, via Brennero (civici 3-4-9-20-21-22-22/C-22/E-24-28-30-32-32/B-34-48-54/56), via Bressanone, via Cadore, via Campi, via Campogalliani, via Canneti, via Fano, via Forlanini, via Frizzi, via Goldoni, via Grassi, via Grossi, via Juvara, via Legnago (civici 1-1/A-1/B-2/A-5-5/B-7-9-11-13-13/A), via Luzio, via Mozart, via Orti (degli), via Otto Marzo, via Pozzo, via Salgari, via San Gimignano, via Scalarini, via Segni, via Suzzara Verdi, via Taliercio, via Torelli, via Vivaio (del), via Volta, viale Abruzzi, viale Caduti, viale Calabria, viale Emilia, viale Liguria, viale Lombardia, viale Marche, viale Romagna, viale Toscana, viale Valle d'Aosta, viale Veneto

Gennaio



Comune
di Mantova

	Zona 1	Zona 2	Zona 3	Zona 4
1 Mercoledì		☕		
2 Giovedì	📄	📄	📄	📄
3 Venerdì	🍏 🍷		☕ 🍏 🍷	
4 Sabato		🍏 🍷		☕ 🍏 🍷
5 Domenica				
6 Lunedì	🍏		🍏	
7 Martedì	☕	🍏 🍷		🍏 🍷
8 Mercoledì	📄	☕	📄	
9 Giovedì		📄		📄
10 Venerdì	🍏 🍷		☕ 🍏 🍷	
11 Sabato		🍏 🍷		☕ 🍏 🍷
12 Domenica				
13 Lunedì	🍏		🍏	
14 Martedì	☕ 🍷	🍏	🍷	🍏
15 Mercoledì	📄	☕	📄	
16 Giovedì		📄		📄
17 Venerdì	🍏 🍷		☕ 🍏 🍷	
18 Sabato		🍏 🍷		☕ 🍏 🍷
19 Domenica				
20 Lunedì	🍏		🍏	
21 Martedì	☕	🍏 🍷		🍏 🍷
22 Mercoledì	📄	☕	📄	
23 Giovedì		📄		📄
24 Venerdì	🍏 🍷		☕ 🍏 🍷	
25 Sabato		🍏 🍷		☕ 🍏 🍷
26 Domenica				
27 Lunedì	🍏		🍏	
28 Martedì	☕ 🍷	🍏 🍀	🍷	🍏
29 Mercoledì	📄 🍀	☕	📄	
30 Giovedì		📄	🍀	📄 🍀
31 Venerdì	🍏 🍷		☕ 🍏 🍷	

 Carta	 Imballaggi in plastica	 Organico	 Vetro e lattine
 Indifferenziato	 Sfalci		

Dubbi?
Scarica
l'app
DOVE
LO BUTTO?



Rispetta le date e gli orari di esposizione: la sera prima del giorno di raccolta.

È vietato portare l'indifferenziato al centro di raccolta.

Usa sacchi e contenitori dati in dotazione da Mantova Ambiente. Devono essere pieni e ben chiusi.

Numero verde 800 473165 da lunedì a venerdì 8-18 sabato 9-13.



Scopri di più su
mantovaambiente.it

Mantova
ambiente
gruppo Tea

Febbraio



Comune
di Mantova

	Zona 1	Zona 2	Zona 3	Zona 4
1 Sabato				
2 Domenica				
3 Lunedì				
4 Martedì				
5 Mercoledì				
6 Giovedì				
7 Venerdì				
8 Sabato				
9 Domenica				
10 Lunedì				
11 Martedì				
12 Mercoledì				
13 Giovedì				
14 Venerdì				
15 Sabato				
16 Domenica				
17 Lunedì				
18 Martedì				
19 Mercoledì				
20 Giovedì				
21 Venerdì				
22 Sabato				
23 Domenica				
24 Lunedì				
25 Martedì				
26 Mercoledì				
27 Giovedì				
28 Venerdì				

Carta	Imballaggi in plastica	Organico	Vetro e lattine
Indifferenziato	Sfalci		

Dubbi?
Scarica
l'app
DOVE
LO BUTTO?

Rispetta le date e gli orari di esposizione: la sera prima del giorno di raccolta.

È vietato portare l'indifferenziato al centro di raccolta.

Usa sacchi e contenitori dati in dotazione da Mantova Ambiente. Devono essere pieni e ben chiusi.

Numero verde 800 473165 da lunedì a venerdì 8-18 sabato 9-13.



Scopri di più su mantovaambiente.it

Mantova
ambiente
gruppo Tea

Marzo



Comune
di Mantova

	Zona 1	Zona 2	Zona 3	Zona 4
1 Sabato				
2 Domenica				
3 Lunedì				
4 Martedì				
5 Mercoledì				
6 Giovedì				
7 Venerdì				
8 Sabato				
9 Domenica				
10 Lunedì				
11 Martedì				
12 Mercoledì				
13 Giovedì				
14 Venerdì				
15 Sabato				
16 Domenica				
17 Lunedì				
18 Martedì				
19 Mercoledì				
20 Giovedì				
21 Venerdì				
22 Sabato				
23 Domenica				
24 Lunedì				
25 Martedì				
26 Mercoledì				
27 Giovedì				
28 Venerdì				
29 Sabato				
30 Domenica				
31 Lunedì				

Carta	Imballaggi in plastica	Organico	Vetro e lattine
Indifferenziato	Sfalci		

Dubbi?
Scarica
l'app
DOVE
LO BUTTO?

Rispetta le date e gli orari di esposizione: la sera prima del giorno di raccolta.

È vietato portare l'indifferenziato al centro di raccolta.

Usa sacchi e contenitori dati in dotazione da Mantova Ambiente. Devono essere pieni e ben chiusi.

Numero verde 800 473165 da lunedì a venerdì 8-18 sabato 9-13.



Scopri di più su
mantovaambiente.it

Mantova
ambiente
gruppo Tea

Aprile



Comune
di Mantova

	Zona 1	Zona 2	Zona 3	Zona 4
1 Martedì				
2 Mercoledì				
3 Giovedì				
4 Venerdì				
5 Sabato				
6 Domenica				
7 Lunedì				
8 Martedì				
9 Mercoledì				
10 Giovedì				
11 Venerdì				
12 Sabato				
13 Domenica				
14 Lunedì				
15 Martedì				
16 Mercoledì				
17 Giovedì				
18 Venerdì				
19 Sabato				
20 Domenica				
21 Lunedì				
22 Martedì				
23 Mercoledì				
24 Giovedì				
25 Venerdì				
26 Sabato				
27 Domenica				
28 Lunedì				
29 Martedì				
30 Mercoledì				

Carta	Imballaggi in plastica	Organico	Vetro e lattine
Indifferenziato	Sfalci		

Dubbi?
Scarica
l'app
DOVE
LO BUTTO?

Rispetta le date e gli orari di esposizione: la sera prima del giorno di raccolta.

È vietato portare l'indifferenziato al centro di raccolta.

Usa sacchi e contenitori dati in dotazione da Mantova Ambiente. Devono essere pieni e ben chiusi.

Numero verde 800 473165 da lunedì a venerdì 8-18 sabato 9-13.



Scopri di più su mantovaambiente.it

Mantova
ambiente
gruppo Tea

Maggio



Comune
di Mantova

	Zona 1	Zona 2	Zona 3	Zona 4
1 Giovedì				
2 Venerdì				
3 Sabato				
4 Domenica				
5 Lunedì				
6 Martedì				
7 Mercoledì				
8 Giovedì				
9 Venerdì				
10 Sabato				
11 Domenica				
12 Lunedì				
13 Martedì				
14 Mercoledì				
15 Giovedì				
16 Venerdì				
17 Sabato				
18 Domenica				
19 Lunedì				
20 Martedì				
21 Mercoledì				
22 Giovedì				
23 Venerdì				
24 Sabato				
25 Domenica				
26 Lunedì				
27 Martedì				
28 Mercoledì				
29 Giovedì				
30 Venerdì				
31 Sabato				

Carta	Imballaggi in plastica	Organico	Vetro e lattine
Indifferenziato	Sfalci		

Dubbi?
Scarica
l'app
DOVE
LO BUTTO?

Rispetta le date e gli orari di esposizione: la sera prima del giorno di raccolta.

È vietato portare l'indifferenziato al centro di raccolta.

Usa sacchi e contenitori dati in dotazione da Mantova Ambiente. Devono essere pieni e ben chiusi.

Numero verde 800 473165 da lunedì a venerdì 8-18 sabato 9-13.



Scopri di più su mantovaambiente.it

Mantova
ambiente
gruppo Tea

Giugno



Comune
di Mantova

	Zona 1	Zona 2	Zona 3	Zona 4
1 Domenica				
2 Lunedì				
3 Martedì				
4 Mercoledì				
5 Giovedì				
6 Venerdì				
7 Sabato				
8 Domenica				
9 Lunedì				
10 Martedì				
11 Mercoledì				
12 Giovedì				
13 Venerdì				
14 Sabato				
15 Domenica				
16 Lunedì				
17 Martedì				
18 Mercoledì				
19 Giovedì				
20 Venerdì				
21 Sabato				
22 Domenica				
23 Lunedì				
24 Martedì				
25 Mercoledì				
26 Giovedì				
27 Venerdì				
28 Sabato				
29 Domenica				
30 Lunedì				

Carta	Imballaggi in plastica	Organico	Vetro e lattine
Indifferenziato	Sfalci		

Dubbi?
Scarica
l'app
DOVE
LO BUTTO?

Rispetta le date e gli orari di esposizione: la sera prima del giorno di raccolta.

È vietato portare l'indifferenziato al centro di raccolta.

Usa sacchi e contenitori dati in dotazione da Mantova Ambiente. Devono essere pieni e ben chiusi.

Numero verde 800 473165 da lunedì a venerdì 8-18 sabato 9-13.



Scopri di più su mantovaambiente.it

**Mantova
ambiente**
gruppo Tea

Luglio



Comune
di Mantova

	Zona 1	Zona 2	Zona 3	Zona 4
1 Martedì				
2 Mercoledì				
3 Giovedì				
4 Venerdì				
5 Sabato				
6 Domenica				
7 Lunedì				
8 Martedì				
9 Mercoledì				
10 Giovedì				
11 Venerdì				
12 Sabato				
13 Domenica				
14 Lunedì				
15 Martedì				
16 Mercoledì				
17 Giovedì				
18 Venerdì				
19 Sabato				
20 Domenica				
21 Lunedì				
22 Martedì				
23 Mercoledì				
24 Giovedì				
25 Venerdì				
26 Sabato				
27 Domenica				
28 Lunedì				
29 Martedì				
30 Mercoledì				
31 Giovedì				

Carta	Imballaggi in plastica	Organico	Vetro e lattine
Indifferenziato	Sfalci		

Dubbi?
Scarica
l'app
DOVE
LO BUTTO?

Rispetta le date e gli orari di esposizione: la sera prima del giorno di raccolta.

È vietato portare l'indifferenziato al centro di raccolta.

Usa sacchi e contenitori dati in dotazione da Mantova Ambiente. Devono essere pieni e ben chiusi.

Numero verde 800 473165 da lunedì a venerdì 8-18 sabato 9-13.



Scopri di più su mantovaambiente.it

Mantova
ambiente
gruppo Tea

Agosto



Comune
di Mantova

	Zona 1	Zona 2	Zona 3	Zona 4
1 Venerdì				
2 Sabato				
3 Domenica				
4 Lunedì				
5 Martedì				
6 Mercoledì				
7 Giovedì				
8 Venerdì				
9 Sabato				
10 Domenica				
11 Lunedì				
12 Martedì				
13 Mercoledì				
14 Giovedì				
15 Venerdì				
16 Sabato				
17 Domenica				
18 Lunedì				
19 Martedì				
20 Mercoledì				
21 Giovedì				
22 Venerdì				
23 Sabato				
24 Domenica				
25 Lunedì				
26 Martedì				
27 Mercoledì				
28 Giovedì				
29 Venerdì				
30 Sabato				
31 Domenica				

Carta	Imballaggi in plastica	Organico	Vetro e lattine
Indifferenziato	Sfalci		

Dubbi?
Scarica
l'app
DOVE
LO BUTTO?

Rispetta le date e gli orari di esposizione: la sera prima del giorno di raccolta.

È vietato portare l'indifferenziato al centro di raccolta.

Usa sacchi e contenitori dati in dotazione da Mantova Ambiente. Devono essere pieni e ben chiusi.

Numero verde 800 473165 da lunedì a venerdì 8-18 sabato 9-13.



Scopri di più su mantovaambiente.it

**Mantova
ambiente**
gruppo Tea

Settembre



Comune
di Mantova

	Zona 1	Zona 2	Zona 3	Zona 4
1 Lunedì				
2 Martedì				
3 Mercoledì				
4 Giovedì				
5 Venerdì				
6 Sabato				
7 Domenica				
8 Lunedì				
9 Martedì				
10 Mercoledì				
11 Giovedì				
12 Venerdì				
13 Sabato				
14 Domenica				
15 Lunedì				
16 Martedì				
17 Mercoledì				
18 Giovedì				
19 Venerdì				
20 Sabato				
21 Domenica				
22 Lunedì				
23 Martedì				
24 Mercoledì				
25 Giovedì				
26 Venerdì				
27 Sabato				
28 Domenica				
29 Lunedì				
30 Martedì				

Carta	Imballaggi in plastica	Organico	Vetro e lattine
Indifferenziato	Sfalci		

Dubbi?
Scarica
l'app
DOVE
LO BUTTO?

Rispetta le date e gli orari di esposizione: la sera prima del giorno di raccolta.

È vietato portare l'indifferenziato al centro di raccolta.

Usa sacchi e contenitori dati in dotazione da Mantova Ambiente. Devono essere pieni e ben chiusi.

Numero verde 800 473165 da lunedì a venerdì 8-18 sabato 9-13.



Scopri di più su mantovaambiente.it

Mantova
ambiente
gruppo Tea

Ottobre



Comune
di Mantova

	Zona 1	Zona 2	Zona 3	Zona 4
1 Mercoledì				
2 Giovedì				
3 Venerdì				
4 Sabato				
5 Domenica				
6 Lunedì				
7 Martedì				
8 Mercoledì				
9 Giovedì				
10 Venerdì				
11 Sabato				
12 Domenica				
13 Lunedì				
14 Martedì				
15 Mercoledì				
16 Giovedì				
17 Venerdì				
18 Sabato				
19 Domenica				
20 Lunedì				
21 Martedì				
22 Mercoledì				
23 Giovedì				
24 Venerdì				
25 Sabato				
26 Domenica				
27 Lunedì				
28 Martedì				
29 Mercoledì				
30 Giovedì				
31 Venerdì				

Carta	Imballaggi in plastica	Organico	Vetro e lattine
Indifferenziato	Sfalci		

Dubbi?
Scarica
l'app
DOVE
LO BUTTO?

Rispetta le date e gli orari di esposizione: la sera prima del giorno di raccolta.

È vietato portare l'indifferenziato al centro di raccolta.

Usa sacchi e contenitori dati in dotazione da Mantova Ambiente. Devono essere pieni e ben chiusi.

Numero verde 800 473165 da lunedì a venerdì 8-18 sabato 9-13.



Scopri di più su mantovaambiente.it

Mantova
ambiente
gruppo Tea

Novembre



Comune
di Mantova

	Zona 1	Zona 2	Zona 3	Zona 4
1 Sabato				
2 Domenica				
3 Lunedì				
4 Martedì				
5 Mercoledì				
6 Giovedì				
7 Venerdì				
8 Sabato				
9 Domenica				
10 Lunedì				
11 Martedì				
12 Mercoledì				
13 Giovedì				
14 Venerdì				
15 Sabato				
16 Domenica				
17 Lunedì				
18 Martedì				
19 Mercoledì				
20 Giovedì				
21 Venerdì				
22 Sabato				
23 Domenica				
24 Lunedì				
25 Martedì				
26 Mercoledì				
27 Giovedì				
28 Venerdì				
29 Sabato				
30 Domenica				

Carta	Imballaggi in plastica	Organico	Vetro e lattine
Indifferenziato	Sfalci		

Dubbi?
Scarica
l'app
DOVE
LO BUTTO?

Rispetta le date e gli orari di esposizione: la sera prima del giorno di raccolta.

È vietato portare l'indifferenziato al centro di raccolta.

Usa sacchi e contenitori dati in dotazione da Mantova Ambiente. Devono essere pieni e ben chiusi.

Numero verde 800 473165 da lunedì a venerdì 8-18 sabato 9-13.



Scopri di più su mantovaambiente.it

**Mantova
ambiente**
gruppo Tea

Dicembre



Comune
di Mantova

	Zona 1	Zona 2	Zona 3	Zona 4
1 Lunedì				
2 Martedì				
3 Mercoledì				
4 Giovedì				
5 Venerdì				
6 Sabato				
7 Domenica				
8 Lunedì				
9 Martedì				
10 Mercoledì				
11 Giovedì				
12 Venerdì				
13 Sabato				
14 Domenica				
15 Lunedì				
16 Martedì				
17 Mercoledì				
18 Giovedì				
19 Venerdì				
20 Sabato				
21 Domenica				
22 Lunedì				
23 Martedì				
24 Mercoledì				
25 Giovedì				
26 Venerdì				
27 Sabato				
28 Domenica				
29 Lunedì				
30 Martedì				
31 Mercoledì				

Carta
 Imballaggi in plastica
 Organico
 Vetro e lattine
 Indifferenziato
 Sfalci

Dubbi? Scarica l'app DOVE LO BUTTO?

Rispetta le date e gli orari di esposizione: la sera prima del giorno di raccolta.

È vietato portare l'indifferenziato al centro di raccolta.

Usa sacchi e contenitori dati in dotazione da Mantova Ambiente. Devono essere pieni e ben chiusi.

Numero verde 800 473165 da lunedì a venerdì 8-18 sabato 9-13.



Scopri di più su mantovaambiente.it

Mantova
 ambiente
gruppo Tea

ENGLISH

ATTENTION to the changes in the calendar and to holidays

Materials collected door-to-door

ATTENTION before disposing of bags and containers always check the calendar

REMEMBER Display the sacks and containers full and tightly closed, outside the home or business, the evening before the day of collection, from 19 to 21

Paper

Yes Packaging with symbol CA on the packages, beverage cartons as tetrapak, newspapers and magazines, books, exercise books, photocopies, leaflets and sheets, food boxes, cardboard packaging, paper bags and envelopes, pizza cartons. **Use the bins provided; if not provided, display the material in small boxes or disposable paper bags. Large boxes should be taken to the collection centre, exceptionally they can be folded and tied with string in packs of max. 15 kg; otherwise, they will not be collected.**

No Plasticized paper, greaseproof paper, baking paper, used paper handkerchiefs, receipts, dirty paper with chemical substances.

Plastic

Yes Packaging with PE, PET, PVC, PS, PP symbols, packaging in polystyrene, bottles for beverages, plastic bottles, food packaging or trays, plastic shopping bags, fruit and vegetables nets, food-quality film, plant pots, disposable plastic plates and cups, plastic clothes hangers, ice cream boxes, food trays.

Packaging must be delivered free from residues. The use of black or totally black-out bags is forbidden.

No Plastic and rubber objects (toys, toothbrushes, lighters, basins and buckets, etc.), plastic cutlery.

Moist organic waste

Yes Kitchen waste, vegetables and fruit waste, coffee grounds, tea bags, ecological pet litters, cut flowers and house plants, fish bones, stones, bones, seeds, toothpicks, cores, stale bread, egg shells, extinguished fireplace ash, expired food without packaging, used paper and handkerchiefs, matches.

sacks (provided free of charge) for elderly users or those affected by certified illnesses.

To request the services, download the forms from the website comune.mantova.it (territorial area, form section) or mantovaambiente.it (selecting Municipality of Mantova).

Bulky waste

Bulky waste should be delivered to the collection centres. Alternatively, there is a free collection service which can be booked by phone. The waste must be positioned next to the house door the evening before collection.

Freephone number 800 473165 from Monday to Friday from 8 to 18 and Saturday from 9 to 13. During the booking phase you will be asked for your user identification data.

Cleaning and extraordinary collections

Extraordinary cleaning of public areas and removal of small pets.

Freephone number 800 169 981 from Monday to Friday from 8 to 12.30 and from 14 to 16.30

Home composting

It is possible to request the free loan of a compost bin at the information desk of vicolo Stretto 12/A, or by contacting the freephone number 800 473165, and avail of a reduction on the variable share of the waste tariff.

Road sweeping

For information on the service visit the website, mantovaambiente.it in the section of your Municipality “sweeping and road washing”.

Smoker point

The cigarette ends and the tobacco products should be placed inside the bins present on the territory.

Toll free number 800 473165

From Monday to Friday 8–18, Saturday 9–13

- information on services and refuse collection
- requests for bin bags and containers for refuse collection

Web Site mantovaambiente.it

- list of customer information desks
- collections calendar always updated
- *Dove lo butto?*, guide to the correct waste separation also in pdf format
- information on services, collections and educational activities
- Service quality charter

mantovacittaverde.it

Still have doubts?

Download the app DOVE LO BUTTO?

Use only the big brown container to dispose of moist organic waste.

No Nappies, incontinence pads, sanitary towels, plastic shopping bags and everything that is not biodegradable and compostable.

Glass

Yes Containers with VE, ACC, ALU, AL symbols, glass, aluminium, steel, bottles, jars, drinking glasses, empty glass containers and objects, cans, containers and tins made of aluminium, metal, metal bottle tops, aluminium tubes, aluminium food trays and films, metal clothes hangers.

Use only the containers provided. For excess material it is possible to request an additional container.

No Light bulbs and neon lights, ceramics, objects made of crystal, mirrors, objects made of glass ceramic (dishes and oven pans), objects made of baked clay, objects made of porcelain.

Non-recyclable solid waste

Yes Toys, balloons, CDs, audio and video cassettes, mobile phone covers, plastic cutlery, greaseproof or plasticized paper, ceramic, porcelain, baked clay, traditional light bulbs, nappies, incontinence pads, sanitary towels, cosmetics cotton buds, elastics, rags, sponges, plastic coffee pods, cigarettes ends, vacuum dusts, disposable razors, toothbrushes, lighters, corks, synthetic pet litters, syringes with protection cap, plasters, fake flowers, electrical wires, rubber gloves, brushes, inking pads, cotton pads, chewing gums, rubbers, pens, markers, tubes of glue, stickers, photographic negatives, radiographs.

No All recyclable waste.

Garden waste

Yes Grass cuttings, twigs, leaves and shrubs, cut flowers, trees and edges trimmings, refuse from vegetable patches.

No Plastic shopping bags, cellophane, nylon, plastic plant pots.

Other waste collection services

COLLECTION CENTRES

For waste from households and from business and artisan users, inserted into the databank of the waste tariff

| Paper | Plastic packaging | Glass and cans | Iron | Bulky furniture, sofas, mattresses, bed bases, etc. | Mowing and pruning excluding delivery by firms which carry out maintenance of private greenery **| Wood | Used clothes.**

PORTUGUÊS

ATENÇÃO para as mudanças no calendário e aos feriados

Lixo coletado porta a porta

ATENÇÃO antes de dispor os sacos e os recipientes, checar sempre o calendário

REMEMBER Disponha os sacos e os recipientes cheios e bem fechados, fora das residências ou atividades, na noite anterior ao dia de coleta, das 19 às 21

Papel

O que Pode Embalagens com o símbolo CA nas embalagens, caixas de bebidas tipo tetrapak, jornais e revistas, livros, cadernos, fotocópias, folders, e folhas, caixas para alimentos, embalagens em papelão, sacolas e envelopes de papel, caixas de pizza.

Utilize os recipientes fornecidos; caso não sejam previstos, dispor o material em pequenas caixas ou sacolas de papel que não poderão ser reutilizadas. As caixas de grandes dimensões deverão ser levadas para o centro de coleta, excepcionalmente poderão ser entregues dobradas e amarradas com corda em pacotes de 15 kg no máx.: diversamente, não serão coletadas.

O que Não Pode Papel plastificado, papel impregnado, papel manteiga, lenços de papel usado, recibos, papel sujo com substâncias químicas.

Embalagens de plástico

O que Pode Embalagens com os símbolos PE, PET, PVC, PS, PP, embalagens de poliestireno, garrafas de bebidas, frascos de plástico, embalagens ou sacos para alimentos, sacos de plástico, redes para fruta e verdura, papel filme para alimentos, vasos de plástico de plantas, pratos e copos descartáveis, cabides de plástico de vestuário, potes de sorvete, bandejas para alimentos.

Descarte as embalagens sem resíduos. É proibido o uso de sacos preto ou que ocultem completamente o conteúdo no seu interior.

O que Não Pode Objetos de plástico e de borracha (brinquedos, escovas de dente, isqueiros, bacias e baldes, pratos para vasos, etc.), talheres de plástico.

Orgânico

O que Pode Descartes de cozinha, sobras de pratos, descartes de verdura e fruta, borras de café, filtros de chá, caixas de areia ecológicas de

For household waste only

| Organic waste | Tyres not more than 4 **| Hazardous waste** paints, toners, lead acid batteries and accumulators, spray cans, engine oil filters, detergents, cleaning agents, batteries, pharmaceuticals **| Aggregate** in small quantities **| WEEE** Waste from electrical and electronic equipment **| Food oils | Mineral oils |**

Collection Centre Via Visi 1/A

Monday 8–18 / Tuesday 8–12.30 / Wednesday 8–18 / Thursday 8–12.30 / Friday 8–12.30 / Saturday 8–18 / Closed on feast days.

Business and artisan users may not deliver more than two cubic metres at a time.

Collection Centre Strada Soave 25

Monday–Friday 14–17 / Saturday 8–12 / Closed on feast days.

Admission to the collection centre is allowed up to 15 minutes before closing time.

RECYCLING CENTRES

For household waste only

| Organic waste | Paper and cardboard | Glass and cans | Plastic packaging | Nappies and Incontinence pads only authorised users

Recycling centre Piazzale Gramsci

Garden close to the weekly market square. Available 24 /7 to the residents of the Municipality of Mantova, only with keycard.

Recycling centre Piazza Virgiliana 47

Rice factory side, in the building belonging to Tea, at the back. Available 24/7 to residents of the Municipality of Mantova, only with keycard, can be requested from the information desk at vicolo Stretto 12/A.

CISTERNAS AND BINS

For household waste only

| Food oils | Bin in Quartiere Rabin, main square. | Batteries | Bins at battery retailers. | Pharmaceuticals | Bins at the pharmacies.

MATERIALS COLLECTED ON REQUEST

For health problems

Collection of waste inside the home of users who are unable to place the bins outside their home because of health reasons.

Nappies and incontinence pads

Nappy collection in orange sacks (supplied at a reduced rate to users with children up to three years of age). Incontinence pad collection in grey

pequenos animais domésticos, flores cortadas e pequenas plantas, espinhas de peixe, carcoços, ossos, sementes, palitos de dente miolos, pão envelhecido, cascas de ovo, cinzas apagadas de lareiras, alimentos vencidos sem embalagem, guardanapos e lenços de papel usado, fósforos. **Utilizar somente o recipiente marrom grande para dispor o orgânico.**

O que Não Pode Fraldas infantis, fraldas de adultos, absorventes, sacos de plástico e tudo o que não for biodegradável e compostável.

Vidro e latas

O que Pode Recipientes com os símbolos VE, ACC, ALU, AL, vidro, alumínio, aço, garrafas, vasos, copos de vidro, recipientes e objetos de vidro vazios, latas recipientes e caixas de alumínio, de metal, tampas de metal, tubos de alumínio, bandejas e papel alumínio, cabides de metal de vestuário.

Utilizar somente os recipientes fornecidos. Para o material excedente, é possível solicitar um recipiente adicional.

O que Não Pode Lâmpadas e lâmpadas fluorescentes, cerâmica, objetos de cristal, espelhos, objetos de vitrocerâmica (louças e formas de forno), objetos de terracota, objetos de porcelana.

Indiferenciado

O que Pode TBrinquedos, bolas, CD, fitas cassete e videocassetes, capas de celular, talheres de plástico, papel impregnado ou plastificado, cerâmica, porcelana, terracota, lâmpadas de incandescência, fraldas infantis, fraldas de adultos, absorventes, cosméticos, cotonete, elásticos, panos, esponjas, cápsulas de plástico de café, cigarros apagados, pó do aspirador de pó, lâminas descartáveis, escovas de dente, isqueiros, rollhas, caixas de areia sintéticas de pequenos animais domésticos, seringas com tampa de proteção, curativos adesivos, flores artificiais, fios elétricos, luvas de borracha, escovas, almofadas para carimbos, chumaços de algodão, chicletes, borrachas, canetas, canetinhas, tubos de cola, adesivos, negativos de fotos, radiografias.

O que Não Pode Todos os lixos recicláveis.

Cortes e podas

O que Pode Grama cortada, galhos, folhas e arbustos, flores cortadas, podas de árvores e cercas vivas, resíduos vegetais de limpeza da horta.

O que Não Pode Sacos de plástico, celofane, nylon, vasos de plástico.

Scarica l'app Dove lo butto?

Tutte le informazioni per la raccolta
dei rifiuti a portata di mano



Numero verde 800 473165

da lunedì a venerdì 8-18
sabato 9-13

- informazioni su servizi e raccolte
- richiesta sacchi e contenitori per le raccolte

Sito web

mantovaambiente.it

- elenco sportelli clienti
- calendario raccolte sempre aggiornato
- *Dove lo butto?* guida alla corretta separazione dei rifiuti anche in formato pdf
- informazioni su servizi, raccolte e attività educative
- carta della qualità del servizio



mantovacittaverde.it

Social

Gruppo Tea



Mantova Ambiente s.r.l.

Sede Legale
Via Taliercio, 3
46100 Mantova

Ufficio Comunicazione
e Relazioni Esterne Gruppo Tea
Progetto e impaginazione Chialab
Illustrazione Berger&Talleri
Stampa Grafiche Aurora

